3.3.3 Number of books and chapters in edited volumes/books published and papers published in national/ international conference proceedings per teacher during last five years (10)

Sl. No.	Name of the teacher	Title of the book/chapters published	Title of the paper	Title of the proceedings of the conference	Name of the conference	National / International	Year of publication	ISBN/ISSN number of the proceeding	Affiliating Institute at the time of publication	Name of the publisher
1	Dr. R.N.Desai		Gender Inequality & Economic Development in India	Economic		International	2016		Arts & Com. College, Chanasma	
2	Prof.D.L.Bhavsar	Samvid	Vakhar	Gujarati			2016	978-81-910-798-76	Arts & Com. College, Chanasma	
3	Prof.D.L.Bhavsar	Mari Lokyatra:Vimarsh	Mari Lokyatra	Gujarati			2016	978-93-82173-64-9	Arts & Com. College, Chanasma	Arravali Prakashan, Himmatnagar
4	Dr. R.M. Verma		Sexual Haresment and Educational Institution: A Guide to the Federal Sex Discrimiation	Homescienc		National	2016		Arts & Com. College, Chanasma	
5	Dr.V.M.Chaudhari		Relation of Food & Nutrition with Happyness	Homescience		National	2016		Arts & Com. College, Chanasma	
6	Prof. D.L.Bhavasar		'Poth'-Mohan Parmar ni Kalatmak Vartashrusti	Gujarati		International	2016		Arts & Com. College, Chanasma	
7	Dr. V.C.Patel		Samprat Samaj ane Stri Sasaktikaran	Homescience		International	2016		Arts & Com. College, Chanasma	
8	Dr. V.S.Raj		Ram na Vayaktitva Ghadtar ma Rushio nu Yogdan	Sanskrit		National	2016		Arts & Com. College, Chanasma	
9	Dr. R.N. Desai		Bharatma FDI Antar Pravahni Sthiti Ane Te Samena Padkaro	Economics		National	2016		Arts & Com. College, Chanasma	
10	Dr. R.N. Desai		DEvelopment of Agriculture in India	Economics		National	2016		Arts & Com. College, Chanasma	
11	Dr. R.N. Desai		Economic Thoughts Of Keins	Economics		National	2016		Arts & Com. College, Chanasma	
12	Dr.K.B.Patel		Stress Adjustability in Muslim Sports Women	Sports		National	2016		Arts & Com. College, Chanasma	
13	Dr. J.V.Patel		Shivpuran ma Shivtatva	Sanskrit		International	2016		Arts & Com. College, Chanasma	

14	Dr. R.N.Desai	Dhandhakiy Arthshashtra na Multatvo-1				State	2016	81-8416-004-6	Arts & Com. College, Chanasma	B.S.Shah Prkashan,Ahmedabad
15	Dr. R.N.Desai	Marketing Management				State	2016	978938-4432-28-7	Arts & Com. College, Chanasma	Kumar Publisher,Ahmedabad
16	Dr.S.A.Patel	Elements of Business Economics-1		Economic		State	2016	81-8416-004-6	Arts & Com. College, Chanasma	B.S.Shah Prkashan,Ahmedabad
17	Dr. R.N.Desai		New Challenges Against Constitutional Law in 21st Century	Economic		National	2017		Arts & Com. College, Chanasma	
18	Dr. R.N.Desai		Vaidik Samay ane Vartaman samay na Aarthik Jivn ni Samanta	Economic		National	2017		Arts & Com. College, Chanasma	
19	Dr. R.N.Desai		The Importance of Going Green in the Hospitality Industry	Economic		National	2017		Arts & Com. College, Chanasma	
20	Dr. R.N.Desai		Sustainable Development in Agriculture Sector In India	Economic		International	2017		Arts & Com. College, Chanasma	
21	Dr. R.N.Desai		Pradhanmantri Jan Dhan Yojna	Economic		National	2017		Arts & Com. College, Chanasma	
22	Dr. R.N.Desai		Paryavan ane Takau Vikas	Economic		State	2017		Arts & Com. College, Chanasma	
23	Dr. K.B.Patel		Physical Education and Sports in Our Society	Sports		International	2017		Arts & Com. College, Chanasma	
24	Dr. V.S. Raj	Ramayan Ma Charitrya Chitran	Ram na Vyaktitva Ghadtar Ma Rushio nu Yogdan	Sanskrit			2017	978-81-910798-5-2	Arts & Com. College, Chanasma	Raval Prakashan, Patan
25	Dr. S.A.Patel	Adivasi Samaj ma Pravartman Samasyao	Tribal Health care Problems in India	Economics			2017	978-93-86640-02-4	Arts & Com. College, Chanasma	Akshar Book Agency, Ahmedabad
26	Prof.D.L.Bhavsar	Dalit Sahitya Avam Samaj Sandarbh	'Tali' Mohan Parmar ni Varta ane Samaj Sandarbh	Gujarati			2017	978-93-86598-29-5-	Arts & Com. College, Chanasma	Mark Publisher, Jaipur
27	Dr.V.S. Raj		Atharvaved: vilakshanta temaj kelak prashidhdh suktono rasaswad	Sanskrit		International	2017		Arts & Com. College, Chanasma	
28	Dr.V.S. Raj		Upnishdo ma Naitikjivan	Sanskrit		National	2017		Arts & Com. College, Chanasma	
29	Dr. R. M. Verma		Impact of Demenetisation on India	Homescience		State	2017		Arts & Com. College, Chanasma	

30	Dr.V.S. Raj		Kshemenndrakrut svruttilak me chand nirupan kala	Sanskrit		National	2018		Arts & Com. College, Chanasma	
31	Prof. D.V.Patel		Fundamental Constitutional Righta of Adivasi	Economics		National	2018		Arts & Com. College, Chanasma	
32	Dr.V.S. Raj		Bhas na svapnavasavdat natak ma manassashtriya nirupan	Sanskrit		National	2018		Arts & Com. College, Chanasma	
33	Dr. J.V. Patel		Shri Krushna janmakhan ma Shri Krushna Charitra	Sanskrit		National	2018		Arts & Com. College, Chanasma	
34	Dr. R.M. Verma		Dr. B.R. Ambedkar Idea on Women Empowerment	Homescience		National	2018		Arts & Com. College, Chanasma	
35	Dr.S.A.Patel	Elements of Business Economics-2	Economic			State	2018	81-8416-004-6	Arts & Com. College, Chanasma	B.S.Shah Prkashan,Ahmedabad
36	Dr. R.N.Desai	Advanced Financial Economics		Economic			2019		Arts & Com. College, Chanasma	
37	Dr. R.N.Desai		Gandhi Thought & Economy	Economic		National	2019		Arts & Com. College, Chanasma	
38	Prof.D.L.Bhavsar		'Tapuo Par Fuddi' Vipashano Nokho Kavyasangah (Sabdasar)	Gujarati		State	2019		Arts & Com. College, Chanasma	
39	Prof.D.L.Bhavsar	Kavivar Premanand Gauravagranth	'Premanand na Aakhyano ane Stri Patro'	Gujarati			2019	978-93-88442-44-2	Arts & Com. College, Chanasma	PremanandSahitya Sabha, Vadodara
40	Prof. R.D.Patel		Emerging Scenario About Indian Accounting Stadard V/S International Accounting Standard	Commerce		International	2019		Arts & Com. College, Chanasma	
41	Dr.R.M.Verma		Health & Eeconomic Development	Homescience		National	2019		Arts & Com. College, Chanasma	
42	Dr. K.B.Patel		Effect of Yoga on vital Capacity of Boys	Sports		International	2019	978-93-86640-66-6	Arts & Com. College, Chanasma	Akshar Publication, Ahmeedabad
43	Prof.D.V.Patel		Economic Self Dependents and Women Empowerment	Economics		National	2019		Arts & Com. College, Chanasma	

44	Dr.V.S.Raj		Hemchandraccharya e Stuti-Stava no ane Haubetar Vedanta Ka Khandan or Shraman Parampara Ka Samarthan	Sanskrit		National	2019		Arts & Com. College, Chanasma	
45	Dr.V.C.Patel		Organic Vegetable gardening: A Sustinable Approach for Food & Nutrition Security	Homescience		National	2019		Arts & Com. College, Chanasma	
46	Dr. K.S.Dave		Regional Literature in Indian English Tradition	English		National	2019		Arts & Com. College, Chanasma	
47	Dr.K.B.Patel		Sports Management	Sports		National	2019		Arts & Com. College, Chanasma	
48	Dr. R.M.Verma		Social Thoughts of Dr. B.R. Ambedkar	Homescience		National	2019		Arts & Com. College, Chanasma	
49	Dr. R.M.Verma		Gandhi on Women Empowerment	Homescience		State	2019		Arts & Com. College, Chanasma	
50	Dr. S.A. Patel		Open Access Educational Resources	Economics		State	2019		Arts & Com. College, Chanasma	
51	Dr. V.S. Chaudhary		Digital Library Services	Homescience		State	2019		Arts & Com. College, Chanasma	
52	Prof. D.L. Bhavasar		Open Access Educational Resources	Gujarati		State	2019		Arts & Com. College, Chanasma	
53	Dr. K.B. Patel		Digital Library Services	Sports		State	2019		Arts & Com. College, Chanasma	
54	Dr. R.M.Verma		Open Access Educational Resources in libraries	Homescience		State	2019		Arts & Com. College, Chanasma	
55	Prof. D.V.Patel		Digital Library Services	Economics		State	2019		Arts & Com. College, Chanasma	
56	Prof. K.S. Patel		Modern Digital Library	English		State	2019		Arts & Com. College, Chanasma	
57	Dr. V.S. Raj		Social Media and Acedemic Libraries	Sanskrit		State	2019		Arts & Com. College, Chanasma	
58	Dr. V.C.Patel		Application of ICT in Library	Homescience		State	2019		Arts & Com. College, Chanasma	
59	Dr. V.S. Raj		Vaishvikarna no Bhartiya Sanskruti	Sanskrit		International	2019		Arts & Com. College, Chanasma	
60	Dr.V.C.Patel	Nutrition and Food Science		Homescience		National	2020		Arts & Com. College, Chanasma	

61	Dr. D.H.Gajjar		A Review on Relationship Between Literacy & Empowerment of Women In India	Homescience		National	2020		Arts & Com. College, Chanasma	
62	Dr.R.M.Verma		Loksahityana sanshodhak Pushkar Chndarvarkar:Ek Zalak	Homescience		Nnational	2020		Arts & Com. College, Chanasma	
63	Dr.R.M.Verma		Nutiritional Health for Women	Homescience		National	2020		Arts & Com. College, Chanasma	
64	Dr.R.M.Verma		Dr.Babasaheb Ambedar Life's Philosophy	Homescience		National	2020		Arts & Com. College, Chanasma	
65	Dr. V.M.Chaudhari		Dr.Babasaheb Ambedar:Ek Samajsudharak	Homescience		National	2020		Arts & Com. College, Chanasma	
66	Dr. D.H. Gajjar	Nutrients Acquisition by Plants and Plant Based Remedies	Nutrients Acquisition By a Few Medicinal Plants Against Viral Diseases	Homescience		e-International	2020		Arts & Com. College, Chanasma	Newgong College, Assam
67	Prof. D.L.Bhavasar	Samvid	Athato Kavyajigyasa (Harish Minashru)	Gujarati			2020	ISBN:978-81-942782-5-2	Arts & Com. College, Chanasma	Aanart-Gujarati no Adhyapak Sangh
68	Dr. V.S. Raj	Budhdhcharitam		Sanskrit			2020	ISBN:978-93-84748-20-3	Arts & Com. College, Chanasma	Pashav Publication, Ahmedabad
69	Dr. V.S. Raj	Vanisanharam		Sanskrit			2020	ISBN: 978-93-83843-54-1	Arts & Com. College, Chanasma	Saraswati Pustak Bhandar. Ahmedabad
70	Dr. R.N. Desai	21st Annual Conference of Association of Indian College Principal Rejuvenating Higher Education for Global India	Emerging Trends of ICT Higher Education	Economics		National	2020	Arts & Com. College, Chanasma		
71	Pro. B.P. Patel					National		Arts & Com. College, Chanasma		
			Sansodhak Dr. Shantibhai Aacharya	Gujarati			2020			

Vishleshan Trust

CERTIFICATE

This is to certify that Dr./~~Mr.~~/~~Ms.~~ Rohit Desai

Shri V. R. Patel College of Commerce, Mehsana of

has participated in the International Seminar on **Contemporary Issues in Development** Organized by Vishleshan Trust, Collaboration with Department of Human Resource Development and International Institute for Development Studies (IIDS) Australia, on December 11, 2016 at Department of Human Resource Development (HRD), Veer Narmad South Gujarat University, Surat. He/She work has presented a paper on Gender Inequality and Economic Development in India.

K C Roy

K.C. Roy
Chairman,
IIDS, Australia

K N Pandya

Kiran Pandya
Professor & Head
Department of HRD, VNSGU, SUrat.

G.N. Joshi
Trustee
Vishleshan Trust, Surat

SAMVID-4

[A Collection of Proceeding Speeches of Celebrated Professors of Anart Gujaratino Adhyapak Sangh of H.N.G.Uni., PATAN]

Edited by : Yashodhar H. Raval

©AGAS

ISBN : 978-81-910-798-76

કિંમત : ₹ ૧૫૦-૦૦

પ્રકાશક
આનર્ત ગુજરાતીનો અધ્યાપક સંઘ-AGAS - વતી,
યશોધર હ. રાવલ
'ગુલમહોર', ૬-માધવપાર્ક,
આશ સેકન્ડરી સ્કૂલની પાસે,
વિસનગર રોડ, વિજાપુર-૩૮૨૮૭૦

પ્રથમ આવૃત્તિ : માર્ચ, ૨૦૧૬

ટાઈપસેટિંગ :
સ્ટાઇલસ ગ્રાફિક્સ
24, ઈલોરા કોમ. સેન્ટર, 4થો માળ, સલાપસ રોડ,
જી. પી. ઓ. સામે, અમદાવાદ. ફોન : 2550 5300

મુદ્રક : પ્રકાશ સી. રાવલ
રાવલ પ્રકાશન, પાટણ
ફોન : 9909754873

AGASના ફ

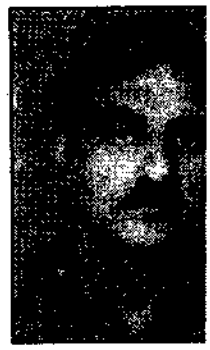

ડૉ. કનૈયાલાલ એમ

(પૂર્વ પ્રમુખ–AG
મહેસાણા

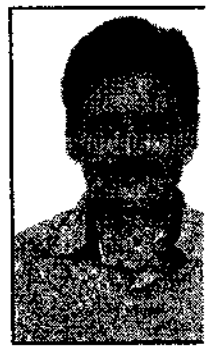

ડૉ. સોહન દ

(મંત્રી – AGAS
પાલનપુર

અનુક્રમણિકા

૧. 'કાન્ત'નાં ખંડકાવ્યોમાં સંઘર્ષ તત્ત્વ ૯
• ડૉ. કનૈયાલાલ એમ. બારોટ

૨. 'અપરાજેય' ('The Old Man and The Sea') વિશે ૨૫
• ડૉ. કાસમ એન. બ્લોચ (કાસમ જખ્મી)

૩. કનૈયાલાલ મુનશીનું શ્રેષ્ઠ ઐતિહાસિક નાટક 'ધ્રુવસ્વામિનીદેવી' ૩૭
• ડૉ. સોહન દવે

૪. દક્ષિણ ગુજરાતનાં 'ઘેરીયા નૃત્યગીતો' : એક અભ્યાસ ૫૦
• પ્રો. મોહનભાઈ બી. પટેલ

૫. વખાર ૫૭
• પ્રો. દક્ષા ભાવસાર

૬. લોકકથા : શાસ્ત્ર અને સંપાદન ૭૦
• ડૉ. શિવરામ શ્રીમાળી

૭. 'રામવિવાહ આખ્યાન'માં ભાલણના સર્જકવિશેષો ૭૯
• ડૉ. અરવિંદ એસ. પટેલ

૮. 'બીજે ક્યાંક' (વીનેશ અંતાણી) ૮૬
• પ્રો. પલ્લવી ત્રિવેદી

૯. ગઝલ સાધનાનું પકવ પરિણામ 'જીવવાનો રિયાઝ' ૯૪
• ડૉ. કનૈયાલાલ એમ. બારોટ

૧૦. પ્લેટો-એરિસ્ટોટ
• ડૉ. રૂપા ભટ્ટ

૧૧. 'ચકરાવો' વાર્તા
• ડૉ. મરીના એ

૧૨. ધૂળધોયાનું કામ
• ડૉ. વિમલેશ

૧૩. 'કબૂલાતનામું' :
• ડૉ. પારસ ખ

૧૪. હતું એનું જીવ
• ડૉ. સતીષ એ

૧૫. સર્જક મથામણ
• ડૉ. ગણપત

૧૬. 'ઘુંબડી' – જ
• ડૉ. ભરત સં

૧૭. સ્વામી આનંદ
• યશોધર હ.

૧૮. 'દિવાસાનું પર
• ડૉ. દશરથ

કા

..... ૯

he) વિશે ૨૫
મી)

નાટક 'ધ્રુવસ્વામિનીદેવી' ૩૭

: એક અભ્યાસ ૫૦

..... ૫૭

..... ૭૦

જકવિશેષો ૭૯

.... ૮૬

ાનો રિયાઝ' ૯૪

૧૦. પ્લેટો-એરિસ્ટોટલની કાવ્ય સંવેદના ૧૦૯
• ડૉ. રૂપા ભટ્ટ

૧૧. 'ચકરાવો' વાર્તામાં પ્રગટ થતી સંવેદના ૧૧૩
• ડૉ. મરીના એ. ચૌહાણ

૧૨. ધૂળધોયાનું કામ – 'ગુજરાત શાળાપત્ર : અભ્યાસાત્મક પર્યટન'. ૧૧૮
• ડૉ. વિસ્તોશ ખમાર

૧૩. 'કબૂલાતનામું' : પુત્રીના મુખે પિતાની આત્મકથા ૧૨૪
• ડૉ. પારસ ખમાર

૧૪. હતું એનું જીવન કવિતાસભર ૧૨૭
• ડૉ. સતીષ એસ. પટેલ

૧૫. સર્જક મથામણનું નવનીત -- 'વન્યરાગ'ની વાર્તાઓ ૧૩૧
• ડૉ. ગણપત સોટા

૧૬. 'થુંબડી' – જનપદના વાસ્તવનું તાદૃશ્ય ચિત્રણ ૧૪૨
• ડૉ. ભરત સોલંકી

૧૭. સ્વામી આનંદની રસાવહ, પણ અલ્પખ્યાત કૃતિ 'નઘરોળ' ૧૪૮
• યશોધર હ. રાવલ

૧૮. 'દિવાસાનું પરબ અને તેનાં ગીતો' ૧૬૯
• ડૉ. દશરથ પટેલ

ISSN 2319-3220.

Book

Prof: D-L-Bhavsar
2016

ડૉ. ભગવાનદાસ પટેલ લિખિત

મારી લોકયાત્રા : વિમર્શ

કોરિયન એમ્બેસી-કોરિયા અને સાહિત્ય અકાદમી-દિલ્હીના
સંયુક્ત ઉપક્રમે પુરસ્કૃત કૃતિ

■ સંપાદક : પ્રેમજી પટેલ

વર્ષ - ૨૦૧૬
ISBN-
978-93-82173-64-9
પ્રકાશક :
અરાવલી પ્રકાશન.
શ્રી પંચમુખી હનુમાન મંદિર
પોસ્ટ-બોક્સ નં - ૧૧. હિંમતનગર. (S.K.)

Book.

Book Prof. D.D. Bhavsar 2016

Book

સંવિદ

સંપાદક

યશોધર હ. રાવલ

ISBN - 978-81-910-798-76.

વર્ષ - માર્ચ - ૨૦૧૬.

Book

અનુક્રમણિકા

૧. લોકયાત્રાનું અક્ષર-તીર્થ- હસુ યાજ્ઞિક ૧૧
૨. ડૉ. ભગવાનદાસ કૃત 'મારી લોકયાત્રા' - પ્રો. જશવંત શેખડીવાલા ૧૮
૩. ટાગોર પુરસ્કારથી વિભૂષિત ભગવાનદાસની 'લોકયાત્રા' - રઘુવીર ચોધરી ૨૪
૪. રોમાંચક અને પ્રેરક આનંદકથા - રમણ સોની ૨૭
૫. અનુભવોની આનંદકથા - ડૉ. શિલાસ પટેલિયા ૩૩
૬. મૌખિક સંસ્કૃતિની અક્ષર સંસ્કૃતિને ટપાલ - પ્રા. કાનજી પટેલ ૩૬
૭. 'મારી લોકયાત્રા' - ઇન્દુકુમાર જાની (નયામાર્ગ) ૩૯
૮. 'મારી લોકયાત્રા' (ભગવાનદાસ પટેલ) - ડૉ. રજનીકાન્ત જોશી ૪૧
૯. લોકયાત્રા નિમિત્તે સંસ્કૃતિયાત્રા - પ્રેમજી પટેલ ૪૪
૧૦. 'મારીલોકયાત્રા'માં પ્રગટ થતા સામાજિક સંબંધો -વીરચંદ પંચાલ ૫૦
૧૧. લોકને સમર્પિતજીવનની યાત્રા- 'મારી લોકયાત્રા' -દુર્ગેશ ઉપાધ્યાય ૫૮
૧૨. આદિવાસી સંસ્કૃતિનું શબ્દતીર્થ : 'મારી લોકયાત્રા'- ડૉ. રાજેશ મકવાણા ૬૩
૧૩. લોકયાત્રા : ભગવાનદાસની અંતરયાત્રા - કનુ આચાર્ય ૬૯
૧૪. લોકબ્રહ્મની ઓરાઝ - ડૉ. જયાનન્દ જોષી ૭૪
૧૫. 'ઈમાં હેંણી હરમ...?' - વીનેશ અંતાણી ૮૩
૧૬. 'મારી લોકયાત્રા': એક અઠંગ, સંશોધક-સંપાદકના અનુભવોની ૮૫
હૃદયસ્પર્શી વીતકકથા - પ્રા. દિનેશ પટેલિયા
૧૭. આદિવાસી પ્રજાની ઝાંખી કરાવતું પુસ્તક : મારી લોકયાત્રા - દશરથ પટેલ ૯૧
૧૮. ભગવાનદાસ પટેલની "મારી લોકયાત્રા" ભાષા સમૃદ્ધિ - બલભદ્રસિંહ રાઠોડ ૯૪
૧૯. અનુભવોની આનંદકથા - ડૉ. જગદીશચંદ્ર ચ. પટેલ ૧૦૦
૨૦. મારી લોકયાત્રા - તુલસીભાઈ પટેલ ૧૦૫
૨૧. આદિવાસી લોકની યાત્રા... ભગવાનદાસની નજરે-મનોજ રાવલ ૧૦૮
૨૨. સંશોધકની અંતઃયાત્રા - પ્રશાંત પટેલ ૧૧૧
૨૩. ભીલોમાં ભીતરથી ભળેલાંની ભ્રમણયાત્રા - ડૉ. દલપત ચાવડા ૧૧૪
૨૪. એક વિશિષ્ટલોકની સ્મૃતિ રમણા : 'મારી લોકયાત્રા' - ડૉ. દીપક પી. પટેલ ૧૨૧
૨૫. 'મારી લોકયાત્રા' - પ્રા. દક્ષા ભાવસાર ૧૪૧
૨૬. 'મારી લોકયાત્રા' વિશે - પ્રા. પારૂલ માધુ ૧૫૨
૨૭. ડૉ.ભગવાનદાસપટેલ : વ્યક્તિજીવન અને વાઙ્મય પરિચાયિકા ૧૭૨
- ડૉ. જિજ્ઞાસા પટેલ
૨૮. લોકસંશોધકનાં સંભારણાં - સંજય શ્રીપાદ ભાવે ૧૭૬
૨૯. 'મારી લોકયાત્રા' એક અનન્ય આત્મકથન -પ્રા. પલ્લવી ત્રિવેદી ૧૭૯
૩૦. લોકમાં પુનર્જન્મ - નાથાલાલ ગોહિલ ૧૮૩
૩૧. વિત્તવાન સ્મરણકથા - અજયસિંહ ચૌહાણ ૧૯૮

લોકયાત્રા

આદિવાસી-સાહિત્યના સંશો
નામ ગુજરાતમાં અજાણ્યું નથી. ખે
દોઢહજારથી પણ વિશેષ સંખ્યા
અભ્યાસભૂમિકા સાથે તેમણે ૩૫
ગણાય એવું પ્રકાશન કર્યું અને એ
સંશોધનક્ષેત્રે સાશ્ચર્ય નોંધ લેવામાં
લોકમહાકાવ્યના વિશ્વખ્યાત વિદ્વા
એમનું તાજેતરનું આ નવું પુસ્તક
સાથે જ સંકળાયેલું હોવા છતાં,
છે. આ સંશોધન-સંપાદન નથી
પ્રકારનું છે.

'મારી લોકયાત્રા' જાતિ-પ્રકા
જાતિ - Genre પ્રકારમાં આત્મકથ
સમાવેશ થાય છે. આ પુસ્તક 'સંસ
નવા જ વિશિષ્ટ પ્રકારનું છે. સામ
દિશાની વિશિષ્ટ એવી સિદ્ધિની કક્ષા
તારુણ્યનાં અને કોઈ વિશિષ્ટ ક્ષેત્રે કા
વળાંકોના અનુભવનું આલેખન કરે
વિશેષ કશુંક નવું, તાજું, રસપ્રદ અ
ઉપયોગી બને તેવું આપવાનો હો
જીવનના વીતી ગયેલા કાળને જીવ
છે. વ્યક્તિને અમુક તબક્કે પહોંચ્યા
જીવન અને એના વળાંકોને પુનર્જી
છે. આથી આવી સંસ્મરણકથામાં આ
મિત્રો, લગ્ન અને દામ્પત્ય એ બ
હોય છે. આથી જ મોટા ભાગની
હોય, એવી હોય છે. પરંતુ અહીં
લેખકનો હેતુ આ પુસ્તકમાં

National Conference on
New Challenges Against Constitutional Law in 21st Century

Organized
Shri S.M.Shah Law College, Mehsana (Gujarat)

Association with
Shri JJT University, Jhunjhunu (Rajasthan)

This is to certify that Prof. / Dr. / Mr. / Ms. / Rohitkumar N Oza

has Participated in National Conference on "New Challenges Against Constitutional Law in 21st Century" held on 28th January, 2017 and Presented a paper on "New Challenges Against constitutional law in 21st century"

Dr. Rakhee P. Kelaskar Dean of Social Science, JJTU- Rajasthan	**Mr. K. K. Patel** Managing Trusty, Sardar Vidyabhavan Trust, Mehsana	**Dr. Mahesh N. Patel** Acting Principal Shri S.M.Shah Law College, Mehsana

COMMITTEE AGAINST SEXUAL HARASSMENT

HEMCHANDRACHARYA NORTH GUJARAT UNIVERSITY, PATAN

National Commission for Women, India

CERTIFICATE

This is to certify that ~~Dr./Prof./Mr./Ms.~~ Rachanakumari M. Verma of Institute/Organization Arts & Comm. College chunashma *participated in the National Seminar on Sexual Harassment of Women at Educational Institutes (Prevention, Prohibition and Redressal) sponsored by National Commission for Women (NCW), India held on 7th & 8th January, 2016 and Presented a paper entitled* Sexual harassment and education institutes: A guide to the Federal sex discrimination Act (1996)

Prof. Sangita Sharma Chairperson CASH – H.N.G.U.	Dr. Smita Vyas Organizing Secretary National Seminar	Ms. Sushma Sahu Member NCW– India

Gujarat Law Society's

B. D. COLLEGE

Ahmedabad.

Organized

Indian Council of Philosophical Research (MHRD)

Sponsored **National Seminar**

on 7-8 February, 2016

This is to certify that

Virsang M. Chaudhary

from

Arts & Comm. College, Chanasma, Gujarat

has attended a National Seminar on

Ānanda-Mīmaṃsā :

Sāhitya, Kalā aur Vijnāna Ke Paripreksya men

as

Invited Speaker / Commentator / Chairperson / Paper-Presenter (JOINT) / Participant.

Title of the Research Paper RELATION OF FOOD & NUTRITION WITH HAPPINESS

Patron

Dr. Geeta P. Mehta

(Principal - B. D. College)

Co-ordinator

Dr. Dhiraj R. Vanker

Co-ordinator

Dr. A. J. Yajnik

Ānand-Mīmāṃsā

(Sāhitya, Kalā aur Vijnāna Ke Paripreksya men)

Volume - II

Dr. GEETA MEHTA

Ānand-Mīmāṃsā

(Sāhitya, Kalā Aur Vijnāna Ke Paripreksya men)

ISBN : 978-93-85271-51-9

First Edition : April 2016

Price : 400/-

Editors :

Dr. Geeta Mehta
Prof. Usha N. pillai
Dr. Dhiraj R. Vankar
Dr. Achinta J. Yajnik

Publisher :

Akshar Publication
Shriji House, Behind M.J. Librery
Ellisbridge, Ahmedabad.
Ph. : 2658588

Printed by :
Shree Ramanand Offset

N.S. B.D. Arts. A'bd.

INDEX

PROFESSORS - I

1.	ALEXANDAR POPE'S 'THE RAPE OF THE LOCK' : AN INTELLETUAL PERCEPTION OF JOY IN A MOCK HEROIC VAIN	Dr. Kamal J. Dave	1
2.	JOY OF LIVING REFLECTED IN PITHORA PAINTING OF RATHWA TRIBE	Prof. Abhipsa Pandya	5
3.	BHAGVAD GEETA - THE RESERVOIR OF PEACE AND BLISS	Prof. Dasharath M. Panchal	8
4.	BLISS-HAPPINESS IN THE IMAGERY OF KEATS	Prof. Jyotsana Pandya	12
5.	UNDERSTANDING HAPPINESS THROUGH THE SYUDY OF ENGLISH NOVEL	Prof. Ronica Bose	14
6,	MOTHER NATURE VOICED BLISS TO HIM	Prof. Ms. Sneha Pujari	18
7.	ALTRUISM AND MENTAL HEALTH IN NURSING STUDENT	Dr. Yogesh A. Jogsan	20
8.	ANALYSING CORRELATION BETWEEN EQ AND HQ AMONG TEACHER TRANEES	Dr. Rupal Mankad	24
9.	IMPACT OF EMOTIONAL INTELLIGENCE ON PSYCHOGICAL WELL-BEING OF EXECUTIVES	Dr. Hetal M. Patoliya Dr. Minakshi D. Desai	27
10.	PSYCHOLOGICAL WELL-BEING OF ARTS AND COMMERCE STUDENTS	Dr. Ashwin S. Amraniya	31
11.	A STUDY OF HAPPINESS LEVEL AMONG MARRIED AND UNMARRIED PEOPLE OF BANASKANTHA DISTRICT	Dr. Panaji M. Chaudhry	35
12.	INSECURITY AND HAPPINESS : A COMPARATIVE STUDY OF THE TRIBAL AND NON-TRIBAL COLLEGE STUDENTS	Prof. Jayesh L. Gavit &	37
13.	EFFECT OF YOGA ON SOCIAL AND PHYSICAL STRESS	Dr. Nita K. Patel	41
14.	PSYCHOLOGY OF MEDITATION AND HEALTH : CURRENT POSITION AND FUTURE GUIDELINE	Prof. Vithalbhai K. Vankar	43
15.	GLOBALIZATION : HAPPINESS OR BITTERNESS	Prof. Pallavi C. Vyas	48
16	ENVIRONMENT : ORGANIC FARMING AND HAPPINESS	Dr. Parul I. Patel	57
17.	GLOBALIZATION AND HAPPINESS	Prof. Mamata P. Acharya	60
18.	ECONOMIC POLICIES AND HAPPINESS	Prof. Parmar Ranchodbhai R.	63
19.	ECONOMICS AND HAPPINESS (UTILITY & INCOME)	Prof. Mohanbhai S. Parmar	70
20.	HUMAN CAPITAL INVESTMENT AND HAPPINESS	Dr. Prakash G. Patel	74
21.	FAMILY AND JOY	Prof. Shobhana Chauhan	76
22.	THE IMPACT OF MID-DAY MEAL PROGRAMME ON HAPPINESS AND ACADEMIC PERFORMANCE OF PRIMARY SCHOOL CHILDREN IN AHMEDABAD DISTRICT	Dr. Jui D. Shah & Mrs. Nayana Prajapti	80
23.	FOOD, NUTRITION AND HAPPINESS AMONG TRIBAL GROUPS (BHILL, GARASIYA) IN NORTH GUJARAT	Dr. Nita Hitesh Shah	92
24.	HAPPINESS AND HEALTH COUPLED THROUGH OUR DIET AND ITS IMPLICATIONS	Dr. Kiran Raval & Dr. Neha Shah	95
25.	RELATION OF FOODS AND NUTRITION WITH HAPPINESS	Prof. V. M. Chaudhari & Prof : R. P. Patel	99

Scanned by CamScanner

RELATION OF FOODS AND NUTRITION WITH HAPPINESS

Prof. V. M. Chaudhari

Prof : R. P. Patel

Arts & Commerce College, Charusma Mahila Gram Vidyapith,

Home Science Department At. Sardipur At, Ta & post: Charusma, Dist.: Patan

INTRODUCTION

Edible or potable substance (usually of animal or plant origin), consisting of nourishing and nutritive components such as carbohydrates, fats, proteins, essential mineral and vitamins, which (when ingested and assimilated through digestion) sustains life, generates energy, and provides growth, maintenance, and health of the body(1)

Food sources

Most food has its origin in plants. Some food is obtained directly from plants; but even animals that are used as food sources are raised by feeding them food derived from plants. Most of the grain that is produced worldwide is fed to livestock. (1)

Taste perception

Animals, specifically humans, have five different types of tastes: sweet, sour, salty, bitter, and umami. As animals have evolved, the tastes that provide the most energy (sugar and fats) are the most pleasant to eat while others, such as bitter, are not enjoyable. Water, while important for survival, has no taste. Fats, on the other hand, especially saturated fats, are thicker and rich and are thus considered more enjoyable to eat.

Sweet

Generally regarded as the most pleasant taste, sweetness is almost always caused by a type of simple sugar such as glucose or fructose, or disaccharides such as sucrose, a molecule combining glucose and fructose. Complex carbohydrates are long chains and thus do not have the sweet taste. The stevia plant contains a compound known as stevia which, when extracted, has 300 times the sweetness of sugar while having minimal impact on blood sugar.

Sour

Sourness is caused by the taste of acids, such as vinegar in alcoholic beverages. Sour foods include citrus, specifically lemons, limes, and to a lesser degree oranges. Sour is evolutionarily significant as it is a sign for a food that may have gone rancid due to bacteria. Many foods, however, are slightly acidic, and help stimulate the taste buds and enhance flavor.

Salty

Saltiness is the taste of alkali metal ions such as sodium and potassium. It is found in almost every food in low to moderate proportions to enhance flavor, although to eat pure salt is regarded as highly unpleasant. Other than enhancing flavor, its significance is that the body needs and maintains a delicate electrolyte balance, which is the kidney's function. Salt may be iodized, meaning iodine has been added to it, a necessary nutrient that promotes thyroid function.

Bitter

Bitterness is a sensation often considered unpleasant characterized by having a sharp, pungent taste. Unsweetened dark chocolate, caffeine, lemon rind, and some types of fruit are known to be bitter.

Umami

Umami, the Japanese word for delicious, is the least known in Western popular culture but has a long tradition in Asian cuisine. Umami is the taste of glutamates, especially monosodium (MSG). It is characterized as savory, meaty, and rich in flavor. Salmon and mushrooms are foods high in umami.

Types of food : ◈ Comfort food ◈ Fast food ◈ Junk food ◈ Natural food ◈ Organic food ◈ Whole food

Comfort food:

It is traditional food which often provides a nostalgic or sentimental feeling to the consumer and is often characterized by a high carbohydrate level and simple preparation. The nostalgic element most comfort food has may be specific to either the individual or a specific culture.

Scanned by CamScanner

Municipal Arts & Urban Bank Science College, Mehsana

(North Gujarat, India)

INTERNATIONAL CONFERENCE

on

'Voices of the Oppressed and the Marginalised'

SPONSORED BY
Indian Council of Social Science Research (ICSSR), New Delhi

IN COLLABORATION WITH
Gujarati Dalit Sahitya Academy, Ahmedabad

SPONSORED BY
Social Justice and Empowerment Dept., Govt. of Gujarat, Gandhinagar

Certificate

This is to certify that Dr./Mr./Ms. Daxaben L. Bhavasar *from* Arts & Commerce college, Chanasma *has attended the International Conference held on 27-28 February 2016. He/She presented a paper entitled* "Poth" Varta-Dalit Sahityano Kalatmak Padav *. We appreciate his/her valuable contribution in enriching the event.*

Harish Mangalam
Managing Trustee
Gujarati Dalit Sahitya Academy, Ahmedabad

Dr. D.R. Patel
Principal
Municipal Arts & Urban Bank Science College, Mehsana

Dr. Rajesh Makwana
Conference Convener
Municipal Arts & Urban Bank Science College, Mehsana

Municipal Arts & Urban Bank Science College, Mehsana

(North Gujarat, India)

INTERNATIONAL CONFERENCE

on

'Voices of the Oppressed and the Marginalised'

SPONSORED BY
Indian Council of Social Science Research (ICSSR), New Delhi

IN COLLABORATION WITH
Gujarati Dalit Sahitya Academy, Ahmedabad

SPONSORED BY
Social Justice and Empowerment Dept., Govt. of Gujarat, Gandhinagar

Certificate

This is to certify that Dr./Mr./Ms. **Dr.Varshaben C.Patel**
from **Jethiba K.Patel Arts and B.K.Patel and D.B.Vyas Commerce College, Chanasma** *has attended the International Conference held on 27-28 February 2016. He/She presented a paper entitled* **Sampradamaj ane Stri Sashaktikaran**
. We appreciate his/her valuable contribution in enriching the event.

Paper presented in seminar Feb 2016

Harish Mangalam Managing Trustee Gujarati Dalit Sahitya Academy, Ahmedabad	Dr. D.R. Patel Principal Municipal Arts & Urban Bank Science College, Mehsana	Dr. Rajesh Makwana Conference Convener Municipal Arts & Urban Bank Science College, Mehsana

Paper Presentation in seminar

Feb 2016 ✓

Gujarat Sahitya Akademy, Gandhinagar

Sponsored

NATIONAL SEMINAR

On

"CHARACTERIZATION IN RAMAYANA"

(29th February,2016)

Organized by

Department Of Sanskrit

DNP Arts & Commerce College, Deesa

Certificate

This is to Certify that Dr./Mr./Ms. Vinaben S. Raj of Arts & Comm. college. Chanasma has participated in Gujarat Sahitya Akademy, Gandhinagar Sponsored One Day National Seminar on **"CHERACTERIZATION IN RAMAYANA"** Organized by **Department of Sanskrit, DNP ARTS & COMMERCE COLLEGE, DEESA** on 29th February,2016. He/She also presented a research paper entitled "Ramna vyaktitva Ghadtarma Rushionu yogdan"

(B.M.Patel)

DR. BHANUBHAI M. PATEL
Head, Department of Sanskrit
DNP Arts & Comm. College,
Deesa

SHREE MANOJ OZA
Mahamatra,
Gujarat Sahitya Akademy,
Gandhinagar

V.C.Sisodia

PROF. V.C.SISODIA
I/C Principal,
DNP Arts & Comm. College,
Deesa

U. G. C. Sponsored

A One Day National seminar on "INVESTMENT OPTIONS IN PRESENT SCENARIO"

Organized by

M. D. Shah Commerce and B. D. Patel Arts College

Managed by.: Mahudha Kelavani Mandal, Mahudha.

Certificate

This is to certify that Dr./Mr./Miss. DR. ROHITBHAI N. DESAI

of V. R. PATEL COLLEGE OF COMMERCE MEHSANA

attended one Day National Seminar held on 28 September 2016 as a registered delegate and

presented his / her Paper on DIVASHTMA FEI ANTAR PRAVAHNI STHITI A[illegible]SAMENA PA[illegible]RO

His / Her Participation is appreciated.

Prof. R. J. Patel
Co-Ordinator

Prof. M. B. Patel
I/c Principal

CERTIFICATE

ALL GUJARAT UNIVERSITIES COMMERCE & MANAGEMENT TEACHERS' ASSOCIATION

&

Research Wing of 'ACT'

Jointly Organized

NATIONAL CONFERENCE - 2016

On Sunday, January 10th

This is to certify that Prof./ Dr./ Mr./ Ms. Rahul N. Desai of V.B. Patel College of Comm. Mehsana has participated in National Conference – 2016 "Contemporary Issues in Commerce and Management" Jointly organised by All Gujarat Universities Commerce & Management Teachers' Association & Shree Ashapuri Charitable Trust, Chuda at M. N. College, Visnagar on January 10, 2016.

He/ She has presented personally/ in absentia a research paper titled Development of Agriculture in India

Dr. Harish S. Oza Counselor	Dr. Ashish J. Dave President	Dr. Urmish S. Javeri Joint Secretary

U.G.C. Sponsored One day National Level Seminar

On "History Of Economic Thoughts, Development and Study Of Economic Systems"

ORGANIZED BY DEPARTMENT OF ECONOMICS,

M.D.SHAH COMMERCE AND B.D.PATEL ARTS COLLEGE, MAHUDHA.

(Managed by Mahudha Kelavani Mandal, Mahudha)

On 31st August, 2016 Wednesday

Certificate

This is to certify that Mr./Mrs./ Ms./Dr./Prof. ROHITKUMAR N. DESAI

Of V. R. COLLEGE OF COMMERCE, MEHSANA

has participated in the U.G.C. Sponsored one day National Level Seminar on "History Of Economic Thoughts, Development and Study Of Economic Systems" *organized by Department of Economics, M.D.Shah commerce and B.D.Patel Arts College, Mahudha, on 31st August, 2016, Wednesday and has presented a paper entitled* ECONOMIC THOUGHTS OF KEINS

Prof. B.S.Rathod
Head, Dept. of Economics

M. D. Shah COMMERCE & B. D. PATEL ARTS COLLEGE
MAHUDHA
387335
(GUJ.)

Prof. M.B.Patel
I/C Principal

Education of Women For Social Transformation

विद्यया अमृतम् अश्नुते

UGC SPONSORED

NATIONAL SEMINAR

on

STRESS AND HEALTH

મનોભાર અને સ્વાસ્થ્ય

❖ Organised by ❖

Smt. R.R.H. Patel Mahila Arts College, Vijapur

(Affiliated to Hemchandracharya North Guj.Uni., NAAC accredited : 'B' grade)

CERTIFICATE

This is to certify that Dr./ Mr. / Mrs. [illegible] attended Two Day National Seminar on STRESS AND HEALTH (મનોભાર અને સ્વાસ્થ્ય) held at SMT. R.R.H. PATEL MAHILA ARTS COLLEGE, VIJAPUR on 23-24 July, 2016.

He/She chaired a session / participated / presented a paper entitled Stress Adjustability in Muslim Sports Women

P.M. Prajapati
Dr.P.M.Prajapati
(Seminar Convener)
Department of Psychology
Smt. R.R.H. Patel
Mahila Arts College, Vijapur

S S Patel
Dr. S.S.Patel
(Principal)
Smt. R.R.H. Patel
Mahila Arts College,
Vijapur

Dr. J. V. Patel

Shree Somnath Sanskrit University - Veraval

Dist.: Gir-Somnath, Gujarat - 362 266.

International Sanskrit Seminar

(7 to 9 February, 2016)

श्रीसोमनाथसंस्कृतविश्वविद्यालयः - वेरावलम्

गीरसोमनाथजनपदम्, गुजरातम्-३६२२६६

Certi. No.: 386

प्रमाणपत्रम् Certificate

अन्ताराष्ट्रियसंस्कृतसङ्गोष्ठी

(७-९ फरवरी, २०१६)

संस्कृतवाङ्मये शिवतत्त्वम्

प्रमाणीक्रियते यत् .....

संस्कृतवाङ्मये शिवतत्त्वम् इति विषये श्रीसोमनाथसंस्कृतविश्वविद्यालयपरिसरे ७ तः ९ फरवरी-२०१६ यावत् प्रवर्तितायाम् अन्ताराष्ट्रियसंस्कृत-सङ्गोष्ठ्याम् ..... इति

विषये शोधपत्रं प्रास्तावीत् / भागमवाक्षीत् / सत्राध्यक्षत्वं प्रावहत् / संयोजकत्वमकरोत्।

This is to certify that Patel Jitendrakumar Vinchandbhai

has presented a research paper on / ~~participated~~ / ~~as a chairperson~~ / ~~as a coordinator~~ 'શિવ મહાપુરાણમાં શિવ - તત્ત્વ'

in the International Sanskrit Seminar on

"Śivatattva in Sanskrit Literature" organized by Shree Somnath Sanskrit University, Veraval on 7 to 9 February - 2016.

प्रि. नरेन्द्रकुमार पण्ड्या / प्रो. देवेन्द्रनाथ पाण्डेयः

डॉ. दशरथ जादवः

Shree Somnath Sanskrit University VERAVAL

प्रो. अर्कनाथ चौधरी

Pen is mightier than the Sword

પ્રકાશક :

મેસર્સ બી. એસ. શાહ વતી : શ્રી એસ. બી. શાહ
સેલ્સ ડીપો : સિલ્વર ઓક્સ બિલ્ડિંગ, ગ્રાઉન્ડ ફ્લોર,
ઑફિસ નં. ૩-૪, મહાલક્ષ્મી ચાર રસ્તા, પાલડી, અમદાવાદ-૩૮૦ ૦૦૭
☎ (૦૭૯) ૨૬૫ ૮૬ ૧૨૫, ૨૬૫ ૮૦ ૪૭૦

■ લેસર કમ્પોઝ :
ટાઈપોગ્રાફિક્સ,
અમદાવાદ

□ મુદ્રક :
વારાહી પ્રિન્ટર્સ,
અમદાવાદ

□ કિંમત □ રૂ. ૮૫=૦૦

આવૃત્તિઓ :

પ્રથમ	: ૧૯૮૬-૮૭	છઠ્ઠી	: ૨૦૦૧-૨૦૦૨
બીજી	: ૧૯૮૭-૮૮	સાતમી	: ૨૦૦૩-૨૦૦૪
ત્રીજી	: ૧૯૯૦-૯૧	આઠમી	: ૨૦૧૧-૨૦૧૨
ચોથી	: ૧૯૯૨-૧૯૯૩	નવમી	: ૨૦૧૨-૨૦૧૩
પાંચમી	: ૧૯૯૬-૧૯૯૭	દસમી	: ૨૦૧૪-૨૦૧૫

પુજીસી દ્વારા સૂચિત જૂન, ૨૦૧૧થી અમલમાં આવેલા નવા અભ્યાસક્રમ અનુસાર
□ અગિયારમી આવૃત્તિ : ૨૦૧૫-૨૦૧૬ □

Warning

■ *All rights reserved with the publishers. No part of th publication may be reproduced, stored in a retrieval syste or transmitted in any form or by any means, electron mechanical, photocopying, recording or otherwise without t prior written permission of the publisher.* ■

નવો અભ્યાસક્રમ

ધંધાકીય અર્થશાસ્ત્રનાં મૂળતત્ત્વો-૧

હેમચંદ્રાચાર્ય ઉત્તર ગુજરાત યુનિવર્સિટી

CHOICE BASED CREDIT SYSTEM અનુસાર

એફ. વાય. બી. કોમ. સેમેસ્ટર -૧ માટે

CC 101

■ જૂન, ૨૦૧૧થી અમલમાં આવેલ નવો અભ્યાસક્રમ ■

પ્રોગ્રામ : વાણિજ્ય વિદ્યાશાખાની સ્નાતક પદવી
સિમેસ્ટર : પ્રથમ
કોર્સ નંબર : CC 101
કોર્સનું નામ : ધંધાકીય અર્થશાસ્ત્રનાં મૂળતત્ત્વો-૧
કોર્સ પ્રકાર : મુખ્ય (Core)
અમલીકરણ : જૂન, ૨૦૧૧
ઉદ્દેશ : ધંધાઉદ્યોગને લાગુ પડતા ધંધાકીય અર્થશાસ્ત્રના સિદ્ધાંતોથી વિદ્યાર્થીઓને માહિતગાર કરવા.

યુનિટ	વિષય	ગુણ	ક્રેડિટ
૧.	**પરિચય :** અર્થતંત્રની મૂળભૂત સમસ્યાઓ – ભાવતંત્રની કામગીરી	૨૫%	૦.૭૫
૨.	**માગની સાપેક્ષતા :** માગની મૂલ્ય સાપેક્ષતા, આવક સાપેક્ષતા અને પ્રતિમૂલ્ય સાપેક્ષતાના ખ્યાલો અને માપ - તેમનું મહત્ત્વ	૨૫%	૦.૭૫
૩.	**ઉત્પાદન વિષેય :** ઉત્પાદનવિષેયનો ખ્યાલ – સીમાંત, સરેરાશ અને કુલ ઉત્પાદનના ખ્યાલો – પરિવર્તનશીલ સાધન પ્રમાણનો નિયમ – સમઉત્પાદન રેખા – સમ ઉત્પાદન રેખાનાં લક્ષણો – ઇષ્ટતમ સાધન સંયોજન – આર્થિક પ્રદેશ – વિસ્તરણ માર્ગ – કદવિકાસનું વળતર – આંતરિક અને બાહ્ય કરકસરો અને ગેરલાભો – સીમાવર્તી રેખાઓ	૨૫%	૦.૭૫

યુજીસી દ્વારા સૂચિત
શ્રી હેમચંદ્રાચાર્ય ઉત્તર ગુજરાત યુનિવર્સિટીના જૂન, ૨૦૧૧થી
અમલમાં આવેલા નવા અભ્યાસક્રમ માટે પ્રથમ સેમેસ્ટર બી. કોમ.
(એફ. વાય. બી. કોમ.)ના વિદ્યાર્થીઓ માટે

સીબીસીએસ અનુસાર એફ. વાય. બી. કૉમ. સેમેસ્ટર - I માટે

STATE LEVEL – NATIONAL TOUCH

ધંધાકીય અર્થશાસ્ત્રનાં મૂળતત્ત્વો-૧

અદ્યતન વિસ્તૃત થિયરી સહિત | અગિયારમી આવૃત્તિ : ૨૦૧૫-'૧૬

: લેખકો :

પ્રા. જી. પી. મલમપટ્ટાવાલા,
પૂર્વ અધ્યક્ષ, અર્થશાસ્ત્ર વિભાગ,
એન. સી. બોડીવાલા કોમર્સ કોલેજ, અમદાવાદ

પ્રિ. ડૉ. લીલાબેન એમ. સ્વામી,
એમ.એ., એલએલ.બી., (સ્પેશિયલ) એમ.ફિલ., પીએચ.ડી.,
મહિલા કોલેજ, ઊંઝા

પ્રા. ડૉ. સવિતાબેન એચ. દેસાઈ,
આર્ટ્સ એન્ડ કોમર્સ કોલેજ, ઈડર

પ્રા. એમ. જી. પટેલ, એમ. એ.,
આર્ટ્સ એન્ડ કોમર્સ કોલેજ, કડી

પ્રા. આર. એન. દેસાઈ, એમ.એ.,
વી. આર. પટેલ કોલેજ ઓફ કોમર્સ, મહેસાણા

પ્રા. કૈલાસબેન એમ. રાવલ,
ટી. એસ. આર. કોમર્સ કોલેજ,
પાટણ

પ્રિ. ડૉ. વી. એન. રાવલ,
આર્ટ્સ એન્ડ કોમર્સ કોલેજ,
હિંમતનગર

પ્રા. કે. કે. ચૌધરી,
એમ. એ., બી.એડ્.,
શેઠ સી. એન. કોમર્સ કૉલેજ, વિસનગર

પ્રા. એસ. જે. પાઠક, એમ. એ.,
ડી.એન.પી. આર્ટ્સ એન્ડ કોમર્સ કોલેજ, ડીસા

પ્રા. ડી. એન. પટેલ,
જી. એલ. પરીખ કોલેજ ઓફ કોમર્સ, પાલનપુર

નિલીમા આર. પટેલ, એમ. એ.,
આર્ટ્સ એન્ડ કોમર્સ કોલેજ, ઈડર

પ્રા. ડૉ. શૈલેષ એ. પટેલ, એમ. એ.,
અધ્યક્ષ, અર્થશાસ્ત્ર વિભાગ
આર્ટ્સ એન્ડ કોમર્સ કોલેજ, ચાણસ્મા

Don't Change With The Change – Change Before Change

બી. એસ. શાહ પ્રકાશન – અમદાવાદ

Educational Publishers – Generation To Generation

■ Network ■

Surat-Rajkot-Vadodara-Mumbai-Pune-Bangalore-Hyderabad-Trivendrum-Chennai
Kochi-Jalgaon-Nagpur-Jaipur-Indore-Bhopal-New Delhi-Chandigarh-Kolkata

According to the Choice Based Credit System

બી. કોમ., સેમેસ્ટર – ૧ માટે

ધંધાકીય અર્થશાસ્ત્રનાં મૂળતત્ત્વો – ૧

(ઉત્તર ગુજરાત યુનિવર્સિટી માટે)

State Level - National Touch

Latest Edition
NEW COURSE
Point to Point

બી. એસ. શાહ પ્રકાશન

2015-16

Dr. R. N. Desai

ઉત્તર ગુજરાત (હેમચંદ્રાચાર્ય) યુનિ.ના નવા અભ્યાસક્રમ મુજબ
રેગ્યુલર અને એક્ષટર્નલ વિદ્યાર્થીઓ માટે

M.Com. • સિમેસ્ટર-II

માર્કેટિંગ સંચાલન

[Marketing Management]

ઉત્તર ગુજરાત યુનિ.ના નવા અભ્યાસક્રમ મુજબ

રેગ્યુલર અને એક્ષટર્નલ વિદ્યાર્થીઓ માટે

એમ. કોમ. • સિમેસ્ટર - II

માર્કેટિંગ સંચાલન

MARKETING MANAGEMENT

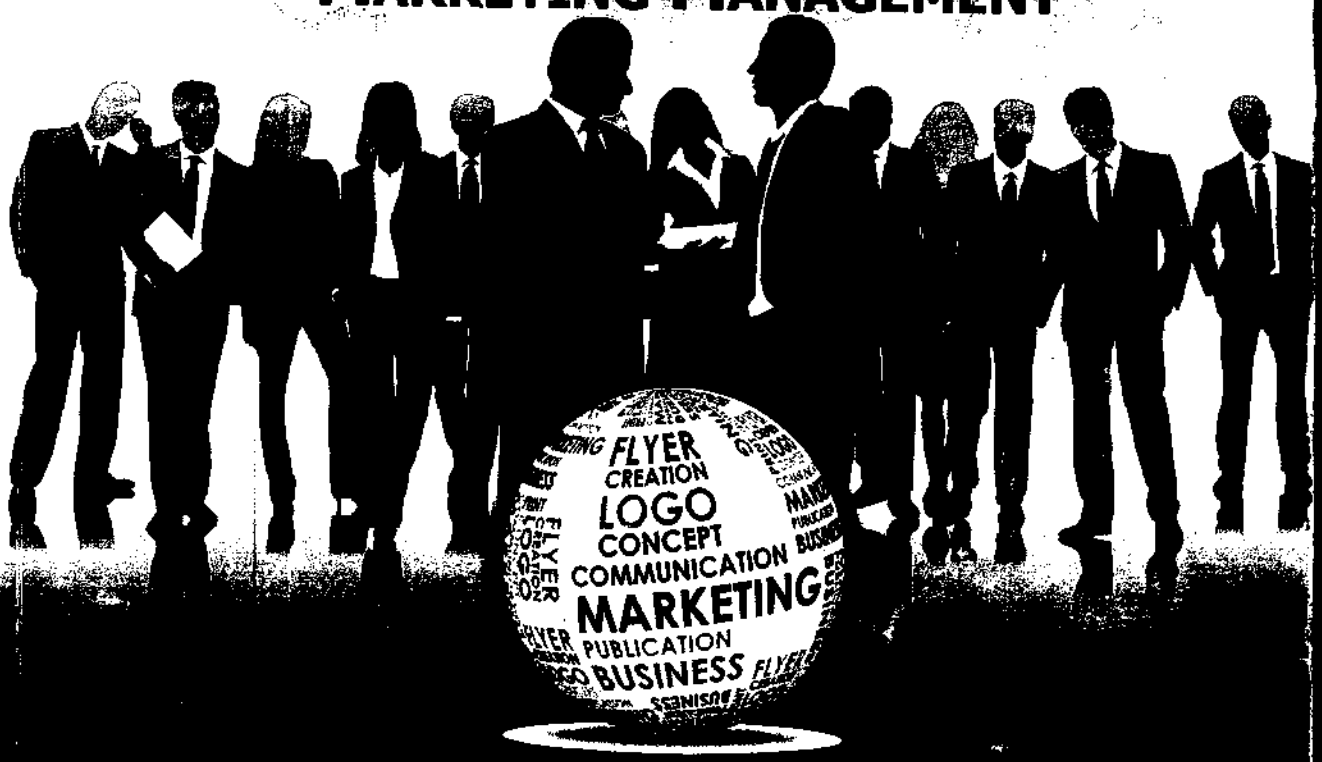

કુમાર પ્રકાશન

ઉત્તર ગુજરાત (હેમચંદ્રાચાર્ય) યુનિ.ના નવા અભ્યાસક્રમ મુજબ
રેગ્યુલર અને એક્ષટર્નલ વિદ્યાર્થીઓ માટે

M.Com. • સિમેસ્ટર-II

માર્કેટિંગ સંચાલન

[Marketing Management]

લેખકો – સંયોજકો

- પ્રા. પી.એમ. શાહ
  (પૂર્વ અધ્યક્ષ વાણિજ્ય વિભાગ)
  પ્રિ. એમ.સી.શાહ કૉમર્સ કૉલેજ,
  આશ્રમરોડ, અમદાવાદ.
- પ્રા. કે. એમ. પટેલ
  આર્ટ્સ ઍન્ડ કૉમર્સ કૉલેજ,
  ડીસા.
- પ્રા. ડી. ડી. ઝાલા
  આર્ટસ ઍન્ડ કૉમર્સ કૉલેજ,
  થરા.
- પ્રા. (ડૉ.) આર. એન. દેસાઈ
  શ્રી વી. આર. પટેલ કૉમર્સ કૉલેજ,
  મહેસાણા.
- પ્રા. આર. ડી. વરસત
  કૉમર્સ કૉલેજ,
  પાલનપુર.
- પ્રા. કે. સી. ઠક્કર
  આર્ટ્સ ઍન્ડ કૉમર્સ કૉલેજ
  રાધનપુર.

Choice of New Generation for Brilliant Success...

અદ્યતન આવૃત્તિ
2016 – 2017

કિંમત
₹ 150 = 00

કુમાર પ્રકાશન
(એજ્યુકેશનલ પબ્લિશર્સ)

'સારપ' બિલ્ડીંગ, નવજીવન પ્રેસની સામે, ગુજરાત વિદ્યાપીઠના ખાંચામાં,
આશ્રમ રોડ, ઇન્કમટેક્ષ, અમદાવાદ - 380 014. ફોન : 27543440-41

KUMAR PRAKASHAN

(Educational Publishers)

Sarap Building, Nr. C. U. Shah College, Opp. Navjivan Press, Ashram Road, Ahmedabad - 380014.

Ph. : 27543440.

भारत सरकार

[GOVERNMENT OF INDIA]

व्यापार चिन्ह रजिस्ट्री

Trade Marks Registry

सत्यमेव जयते

® ***Registered :*** *Registrar of Trade Marks has registered the Trade Mark and the name **KUMAR PRAKASHAN** in respect of Educational Books, Magazines, Examination oriented printed materials, stationary publicity material under **No. 668307***

- **Latest Edition** : 2016 - 2017
- **Subject** : **માર્કેટિંગ સંચાલન**
- **ISBN** : 978-9384432-28-7

Type Setting :	Printers :
Kumar Computer Ph. : 26406747	Shri Neminath Printers Ph. : 25625035

© ***Copy Rights :*** *The matter of this book should not be reproduced in any form **i.e.** text book, guide, suggestion, pamphlets, notes, testpapers etc. in whole or in part without permission of Publishers in writing. All rights are reserved with the Publishers.*

- **Disclaimer :** While writing this book, the authors and co-ordinators have made every efforts to avoid mistakes and omissions and have used their skill, expertise and knowledge to the best of their capacity to provide accurate and updated contents. The authors co-ordinators and publishers does not give any warranty with respect to the completeness of the contents of this publication. The publisher and the authors expressly disclaim anyliability / responsibility to any person whether a purchaser or reader of this publication or not in respect of everything forming part of the contents of this publication.

નવતર
પાઠ્યપુ
વિદ્યાર્થી મિત્ર
વાણિ
માટેના બીજા
સાથે આવકા
આપ
નવા સુધારેલા
વિષયનું નવ
આપની સમક્ષ
અનુભવીએ
છેલ્લ
તરફથી એમ.
સંચાલન' વિષ
અંગે અમને
યુનિ.ના અભ
1 થી 4
પ્રકાશન કાર્ય
સૂચનો પેન્ડિંગ
ચાલુ
કોલેજોના પ્રા
કાર્યમાં મદદરૂ
એમ. કોમ.
મહત્ત્વના વિ

16-17
Dr. S. A. Patel.

According to the Choice Based Credit System

બી. કોમ., સેમેસ્ટર – ૧ માટે

ધંધાકીય અર્થશાસ્ત્રનાં મૂળતત્ત્વો – ૧

(ઉત્તર ગુજરાત યુનિવર્સિટી માટે)

NEW COURSE

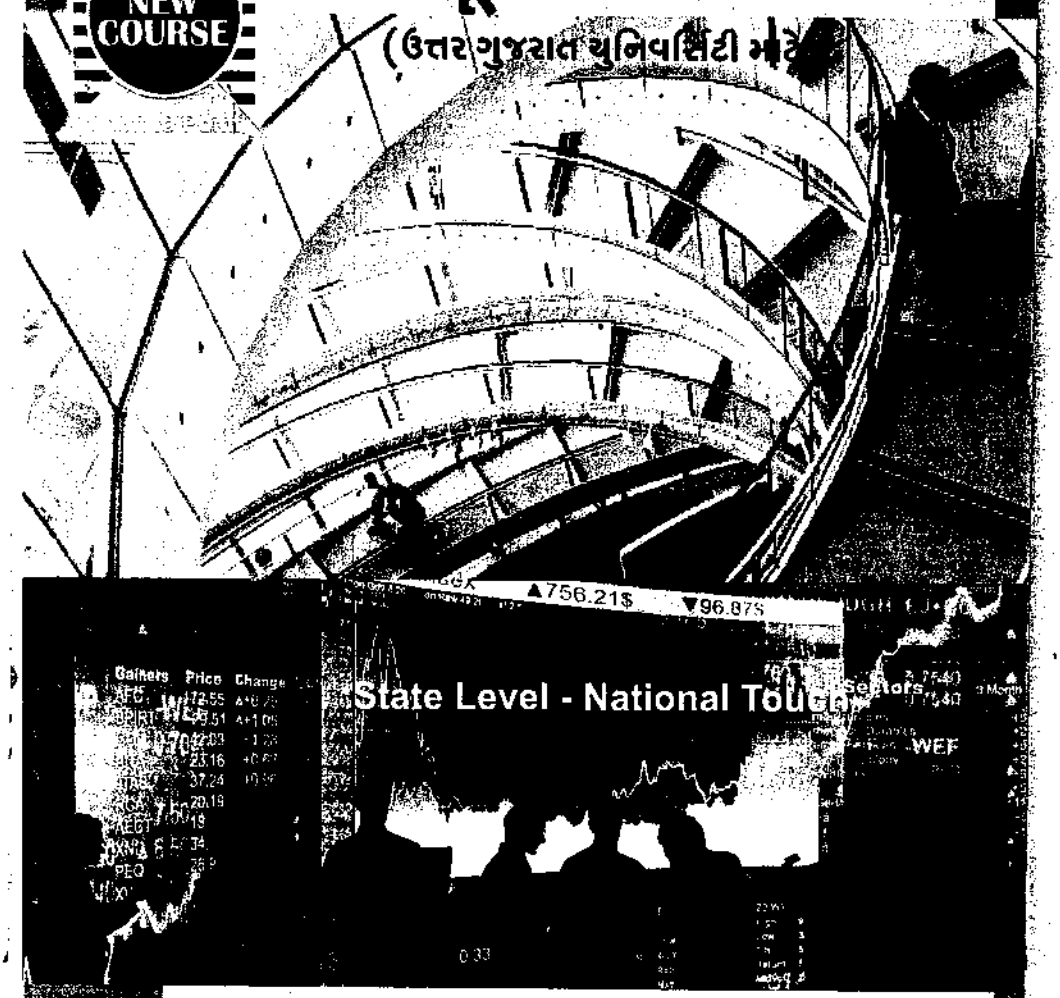

બી. એસ. શાહ પ્રકાશન

યુજીસી દ્વારા સૂચિત
શ્રી હેમચંદ્રાચાર્ય ઉત્તર ગુજરાત યુનિવર્સિટીના જૂન, ૨૦૧૧થી
અમલમાં આવેલા નવા અભ્યાસક્રમ માટે પ્રથમ સેમેસ્ટર બી. કોમ.
(એફ. વાય. બી. કોમ.)ના વિદ્યાર્થીઓ માટે

સીબીસીએસ અનુસાર એફ. વાય. બી. કોમ. સેમેસ્ટર - I માટે

STATE LEVEL – NATIONAL TOUCH

ધંધાકીય અર્થશાસ્ત્રનાં મૂળતત્ત્વો-૧

અદ્યતન વિસ્તૃત પ્રશ્નો સહિત

બારમી આવૃત્તિ : ૨૦૧૬-'૧૭

: લેખકો :

પ્રા. જી. પી. મલમપટ્ટાવાલા,
પૂર્વ અધ્યક્ષ, અર્થશાસ્ત્ર વિભાગ,
એન. સી. બોડીવાલા કોમર્સ કોલેજ, અમદાવાદ

પ્રિ. ડૉ. લીલાબેન એમ. સ્વામી,
એમ.એ., એલએલ.બી., (સ્પેશિયલ) એમ.ફિલ., પીએચ.ડી.,
મહિલા કોલેજ, ઊંઝા

પ્રા. ડૉ. સવિતાબેન એચ. દેસાઈ,
આર્ટ્સ એન્ડ કોમર્સ કોલેજ, ઈડર

પ્રા. એમ. જી. પટેલ, એમ. એ.,
આર્ટ્સ એન્ડ કોમર્સ કોલેજ, કડી

પ્રા. આર. એન. દેસાઈ, એમ.એ.,
વી. આર. પટેલ કૉલેજ ઑફ કૉમર્સ, મહેસાણા

પ્રા. કૈલાસબેન એમ. રાવલ,
ટી. એસ. આર. કોમર્સ કોલેજ,
પાટણ

પ્રિ. ડૉ. વી. એન. રાવલ,
આર્ટ્સ એન્ડ કૉમર્સ કોલેજ,
હિંમતનગર

પ્રા. કે. કે. ચૌધરી,
એમ. એ., બી.એડ્.,
શેઠ સી. એન. કોમર્સ કોલેજ, વિસનગર

પ્રા. એસ. જે. પાઠક, એમ. એ.,
ડી.એન.પી. આર્ટ્સ એન્ડ કોમર્સ કોલેજ, ડીસા

પ્રા. ડી. એન. પટેલ,
જી. એલ. પરીખ કૉલેજ ઑફ કૉમર્સ, પાલનપુર

નિલીમા આર. પટેલ, એમ. એ.,
આર્ટ્સ એન્ડ કોમર્સ કોલેજ, ઈડર

પ્રા. ડૉ. શૈલેષ એ. પટેલ, એમ. એ.,
અધ્યક્ષ, અર્થશાસ્ત્ર વિભાગ
આર્ટ્સ એન્ડ કોમર્સ કોલેજ, ચાણસ્મા

Don't Change With The Change – Change Before Change

બી. એસ. શાહ પ્રકાશન – અમદાવાદ

Educational Publishers ... Generation To Generation

■ Network ■

Surat-Rajkot-Vadodara-Mumbai-Pune-Bangaluru-Hyderabad-Trivendrum-Chennai
Kochi-Jalgaon-Nagpur-Jaipur-Indore-Bhopal-New Delhi-Chandigarh-Kolkata

North Gujarat Education Society, Mumbai

Managed

Shri & Smt. P.K. Kotawala Arts College, Patan

Department of Sanskrit

Organized

National Seminar

on

"Vedic Literature : Present Perspective"

11th Feb. 2017

CERTIFICATE

This certificate is awarded to Dr./Mr./~~Mrs~~ Miss ROHITKUMAR N. DESAI of V.R. Patel College of Commerce, Mehsana for his/her active participation/paper presentation on વૈદિક સમય અને વર્તમાન સમયમાં સાહિત્ય ભૂમિકાની સમીક્ષા in the National Seminar at Patan on 11th Feb. 2017. Congratulations him/her for the keen interest and involvement.

Dr. Rita Parekh	Dr. S. B. Joshi	Dr. L.S. Patel
Organizing Secretary	Convener	Principal

ISBN : 978-93-5108-765-6
9 789351 087656
₹ 375-00

પાર્શ્વ પબ્લિકેશન : અમદાવાદ

Universities Commerce & Management Teachers' Association

&

M. K. College of Commerce, Bharuch (Gujarat)

Since 1986

Jointly Organised

NATIONAL CONFERENCE

ON

PARADIGM SHIFT IN COMMERCE & MANAGEMENT

Certificate

This is to certify that

Dr Rohit Narpatbhai Desai

Other *of* **Shri. V. R. Patel College Of Commerce, Mehsana**

has participated & presented paper entitled

"THE IMPORTANCE OF GOING GREEN IN THE HOSPITALITY INDUSTRY"

in one day National Conference at M. K. College of Commerce, Bharuch on 8th January, 2017.

Dr. Ashish J. Dave	Dr. R. V. Raval	Prof. Jayendrasinh Jadav	Dr. V. A. Joshi	Prof. Harish Oza
Conference Joint Secretary	Conference Joint Secretary	Conference Secretary	Conference Convener	Conference Director

Awarded "College with Potential for Excellence by" UGC & NAAC & GLF (accredited with 'A' Grade

N.S.Patel Arts College, Anand

(Managed by Sardar Patel Education Trust)

2524

Global Economist Forum

(A United Nations Special Consultative status Policy and Development Organization)

Certificate

This is certify that Mr./Ms./Dr.

Dr. Rohit Desai

of Shri V. R. Patel College of Commerce, Mehsana

has participated / presented a paper / acted as a Chairman / Rapporteur of session / presented a key note paper in the International Seminar on "Sustainable Development as a Holistic Economic Development" held at N.S.Patel Arts College, Anand (Gujarat) during 11 January, 2017.

Title of Paper : "Sustainable Development in Agriculture Sector in India"

In Association with

Dr. Enayet Karim	Dr. Mohan Patel	Dr. Juvansinh Vala
President	Principal	Organizing Secretary
Global Economist Forum	N.S.Patel Arts College, Anand	

A One Day National Conference

On

Literature, Social Sciences, Regional Studies, Management Practices (LSRM 2017)

CERTIFICATE OF APPRECIATION

This is to certify that

Prof/Dr/Mr/Mrs/Ms Rohitbhai N. Desia

from Shri V. R. Patel College of Commerce, Mehsana

participated as a delegate/ chaired a session on/ key-note address/participated/ presented a paper on

Pradhan Mantri Jan Dhan Yojana PMJDY) W.A.V.E. J.F.F. Assessment

at the

One Day National Conference on Literature, Social Sciences, Regional Studies, Management Practices (LSRM 2017)

organized by

IQAC Cell, V N S B Ltd Arts & Commerce College, Vadnagar

on February 18th, 2017.

His/Her active participation in the deliberations of the Conference is appreciated.

Prof Ranjitsinh Rathod
Conference Convener

Dr Dilkhushbhai Patel
Conference Director

Gujarat Economic Association

47th Annual Conference

(6th - 8th January , 2017)

: Orgaanised by:

D. D. Thakar Arts & K. J. Patel Commerce College, Khedbrahma

[Managed by Aravalli Vidyabhavan Trust]

(NAAC Accredited Grade : ' B ' [2.72] and
College with Potential for Excellence Status Conferred by UGC)

CERTIFICATE

This is to Certify that Mr./Mrs./Prof/Dr. ROHITKUMAR N. Desai
Deartment of Economics, Shri V. R. Patel College of Commerce
College/ University/Institution Mehsana *has participated and presented paper on* "પ્રવાસન અને રોજગાર વિકાસ" *at the annual conference.*

Dr. Mohanbhai Patel	Dr. A. B. Bhrahmbhatt	Mr. N. D. Patel
Secretary	Local Organizing Secretary	Principal
Gujarat Economic Association		Arts & Comm.College, Khedbrahma

Date: 08/01/2017

Prof. V.S. Raj
June 2017

RAMAYANMAN CHARITRACHITRANA
Edited by : Dr. Bhanubhai M. Patel and
Prof. Ashaben R. Chaudhari

ISBN : 978-81-910798-5-2

© સર્વ હક્ક પ્રકાશકને સ્વાધીન

પ્રથમ આવૃત્તિ : ૨૦૧૭

કિંમત : ₹ ૨૩૦.૦૦

પ્રત : ૨૦૦

પ્રકાશક
રાવલ પ્રકાશન
7, અંબિકા ચેમ્બર્સ, વેરાઈ ચકલા,
પાટણ (ઉ.ગુ.) 384265

ટાઈપસેટિંગ :
પ્રિન્ટ પોઇંટ
24, ઈલોરા કોમ. સેન્ટર, 4થો માળ, સલાપસ રોડ,
જી. પી. ઓ. સામે, અમદાવાદ.
ફોન : 2550 5300

મુદ્રક :

ભવાની ઑફસેટ
3/20, કૈલાસ ઇન્ડસ્ટ્રીયલ એસ્ટેટ, સુજ્ઞાન વિદ્યાલય પાસે,
વિરાટનગર, ઓઢવ, અમદાવાદ.

રામાયણમાં ચરિત્રચિત્રણ

સંપાદક

ડૉ. ભાનુભાઈ એમ. પટેલ

સહસંપાદક

પ્રો. આશાબેન આર. ચૌધરી

શ્રી રમેન પી. આર્ટસ એન્ડ કોમર્સ કોલેજ,

દીસા (જિ.બનાસકાંઠા) - ૩૮૫૫૩૫

અનુક્રમણિકા

વિભાગ-૧ : સમીક્ષાત્મક અભ્યાસ લેખો

૧. सीता-राम का उत्तरवर्ती नया स्वरूप : रसेश्वरी और रसेश्वर ૨
प्रो. डॉ. मणिभाई ई. प्रजापति

૨. विजयी वनवाशी श्रीरामका दिव्य आदर्श ૭
डॉ. नरेन्द्र के. पटेल

૩. रामायण काल में नारी का स्थान ૧૨
प्रो. सुनीता ठक्कर

૪. रामचरितमानस' में भरत का भ्रातृप्रेम ૨૦
डॉ. पारूल ए. परमार

૫. भवभूति के उत्तररामचरित में रामके आदर्श ૨૭
पटेल पूजा एन. / परमार ज्योत्सना के.

૬. રામાયણમાં આદર્શ ૩૧
બિપીનકુમાર એચ. પટેલ

૭. રામના વ્યક્તિત્વ ઘડતરમાં ઋષિઓનું યોગદાન ૩૮
પ્રો. વિણા એસ. રાજ

૮. રામરાજ્યના આદર્શો અને વર્તમાનમાં તેની ઉપાદેયતા ૪૬
પ્રો. ડૉ. ભાનુભાઈ એમ. પટેલ

૯. સાંપ્રતકાળમાં રામાયણનાં ચરિત્રોની ઉપાદેયતા (ડૉ. હર્ષદેવ માધવના કાવ્યોના પરિપ્રેક્ષ્યમાં) ૫૫
પ્રા. એન. એમ. દલસાણીયા

૧૦. શ્રીરામ જન્મ રહસ્ય ૬૦
પ્રા. નગીનભાઈ દલુભાઈ પટેલ

૧૧. મર્યાદાપુરુષોત્તમ શ્રીરામનું માહાત્મ્ય ૬૩
પ્રો. શિવરામભાઈ ડી. ગાવિત

૧૨. રામાયણનું ભક્તચરિત્ર જટાયુ અને જટાયુવૃત્તિનું સાંપ્રત જીવનમાં મહત્ત્વ .૭૧
રાવલ પંકજકુમાર રસિકલાલ

૧૩. વાલ્મીકિ રામાયણમાં માનવીય ભાવનાઓનું ચિત્રણ ૭૬
પ્રો. રંજનબેન કે. ગોહિલ

★ Pleage See Index No. 40 & Page-122

Dr. S. A. Patel
June : 2017

આદિવાસી સમાજમાં પ્રવર્તમાન સમસ્યાઓ

સંપાદક :

ડૉ. જયંતિલાલ એલ. બામણીયા

આદિવાસી સમાજમાં પ્રવર્તમાન સમસ્યાઓ
સંપાદક : ડૉ. જયંતિલાલ એલ. બામણીયા

પ્રકાશક	:	**અક્ષર બુક એજન્સી** ભોંયરામાં, શ્રીજી હાઉસ, એમ.જે. લાયબ્રેરી પાછળ, બુક્સ ઈન્ડિયાના ખાંચામાં, ઍલીસબ્રિજ, અમદાવાદ. ફોન : 079-26585888
© Author	:	
ISBN No	:	978-93-86640-02-4
કિંમત	:	₹ 150/-
પ્રથમ આવૃત્તિ	:	2017
પુસ્તક પ્રાપ્તિ સ્થાન	:	અરવલ્લી જનજીવન કાર્યાલય, અમદાવાદ મો. : ૮૨૩૮૧૪૩૬૧૩, ૯૮૨૫૫૮૬૨૦૭ ડૉ. જયંતિલાલ બામણીયા મો. 8238143613, ગાંધીનગર
મુદ્રક	:	શ્રીજી ઓફસેટ, દૂધેશ્વર, અમદાવાદ.
પ્રત	:	500

No Part of this Publication can be reproduced in any form or by any means without the prior written permission of the publisher.

અનુક્રમણિકા

૧. આદિવાસી સમાજના વિકાસમાં અવરોધક પરિબળો ૧
ડૉ. ઊર્મિલા ગામીત

૨. આદિવાસી સમાજની પ્રવર્તમાન સમસ્યાઓ ૪
ડૉ. સુભાષ પાંડર

૩. આદિવાસી સમાજમાં આવેલી વિવિધ સમસ્યાઓ ૬
ડૉ. જયંતિલાલ એલ. બામણીયા

૪. આદિવાસી સમાજની સામાજિક-આર્થિક સમસ્યાઓ ૧૦
ડૉ. એમ.એમ. ઓડેદરા

૫. ભારત સરકારના એક રૂપિયાનું મૂલ્ય ૧૨
ડૉ. વિજય પાંડવ

૬. ભારતના આદિવાસી લોકોની મૂળભૂત સમસ્યાઓ ૧૪
પ્રા.વી.એ.પટેલ પ્રા.નિલેશ બી. સેતા

૭. આદિવાસીઓની સમસ્યા : એક દૃષ્ટિપાત ૧૮
પ્રા. અરુણાબેન એમ. પટેલ

૮. આદિવાસી સમાજમાં નિરક્ષરતાની સમસ્યા ૨૨
પ્રા. સોનલબેન જી. ગજ્જર

૯. આદિવાસી સમસ્યાઓમાં પંચવર્ષીય યોજનાઓનું યોગદાન ૨૫
પ્રા. વિલાસબેન પી. સોરઠીયા

૧૦. ગુજરાતની મહિલાઓની સ્થિતિ : દશા અને દિશા ૨૮
પ્રા. રૂપા એન. પટેલ

૧૧. શિક્ષિત આદિવાસીઓની સમસ્યાઓ ૩૦
ડૉ. સી. બી. રાઠવા

૧૨. આદિવાસી સમાજની પ્રવર્તમાન સમસ્યાઓ : કેટલાક નિરીક્ષણો ૩૨
ડૉ. અલ્પેશ આર. પ્રજાપતિ

૧૩. સ્થાળાંતરિત આદિવાસીઓની સમસ્યા ૩૭
ડૉ. રાકેશ ડી. ભેદી

૧૪. આદિવાસીઓની સમસ્યાઓ ૩૯
ડૉ. એમ. વી. સોંદરવા

૧૫. આદિવાસી ક્ષેત્રોમાં સ્વશાસન અને પૈસા એક્ટની સમસ્યા ૪૨
પ્રા. જ્યોતિ મહેન્દ્રકુમાર ઠાકર

૧૬. ગુજરાતમાં આદિવાસી સમાજ અને પર્યાવરણ ૪૪
પ્રા. બાબુભાઈ એસ. પટેલીયા
૧૭. આદિવાસી સમાજ : શિક્ષણ એક અનિવાર્ય અંગ ૪૬
મિતલબેન ઘનશ્યામભાઈ ચૌહાણ
૧૮. સામાજિક સમસ્યાઓ અને આદિવાસી સમાજ ૪૯
પ્રા. આર. આર. ગાંવિત
૧૯. આદિવાસી સમાજની પ્રવર્તમાન સમસ્યાઓ ૫૨
પ્રા. બી. સી. બરૂવાલા
૨૦. આદિવાસી સમાજની અર્થવ્યવસ્થા ૫૭
ડૉ. રમીલા બી. પટેલ
૨૧. આદિવાસી મહિલાઓમાં આરોગ્યલક્ષી પરિસ્થિતિ ૬૧
પ્રો. નિર્મળાબેન એ. ચૌધરી
૨૨. આદિવાસી સમાજ હિંદુ ધર્મના સંપર્કમાં આવતાં તેમનો ધર્મ નષ્ટ ૬૪
ડૉ. દક્ષા જખિત પ્રજાપતિ
૨૩. આદિવાસી સમાજમાં આર્થિક સમસ્યાના ઉકેલો ૬૬
પ્રો. ફાલ્ગુની એન. રાજયગુરૂ
૨૪. આદિવાસી સમુદાયમાં શિક્ષણ : સમસ્યાઓ અને ઉકેલો ૬૮
મનસુખભાઈ જાગાભાઈ નાકિયા
૨૫. આદિવાસી સમાજની સમસ્યાના કેટલાક ઉપાયો ૭૧
ઉર્વી ત્રિવેદી
૨૬. આદિવાસીઓની સામાજિક સમસ્યાઓ ૭૩
ડૉ. સુભાષચંદ્ર સી. ગરાસીયા
૨૭. હળપતિ આદિવાસીની પ્રવર્તમાન સમસ્યાઓ ૭૪
ડૉ. રેણુકાબેન કે. ભાવસાર
૨૮. શહેરી વિસ્તારમાં રોજગારી માટે આવેલા આદિવાસી સમાજની સમસ્યાઓ ૭૮
ડૉ. રશ્મિકાન્ત ધ્રુવ
૨૯. આદિવાસી સમાજમાં સ્ત્રીઓની આરોગ્યલક્ષી સમસ્યાઓ ૭૯
ડૉ. અપેક્ષા પી. મહેતા
૩૦. આદિવાસી શિક્ષકોની સમસ્યાઓ ૮૨
ડૉ. નિતિનકુમાર કે. જાદવ
૩૧. આદિવાસી સમસ્યાનું મૂળ ૮૭
પ્રા. સંગીતા એસ. પટેલ

૩૨. ગુજરાતમાં આદિવાસી શિક્ષણનાં વિકાસની સમસ્યાઓ અને પડકારો ૯૦
પ્રો. ગોપાલ જે. લકુમ પ્રો. જાગૃતિ એ. મહિડા
૩૩. આદિવાસી ઉત્કર્ષની યોજનાઓની જાણકારીનો સમાજશાસ્ત્રીય અભ્યાસ ૯૫
બલાત અંકુલ લલીતચંદ્ર
૩૪. આદિવાસીઓમા આર્થિક સમસ્યા ૧૦૨
ડૉ. સુરેશભાઈ એસ. ગામીત
૩૫. ગુજરાતનાં સીદી આદિવાસીઓ – ઐતિહાસિક પરિપ્રેક્ષ્યમાં ૧૦૪
પ્રા.ડૉ. ઝેનામાબીબી એ. કાદરી
૩૬. આદિવાસી – સંપર્ક ની સમસ્યાનો અભ્યાસ ૧૦૭
ડૉ.હસમુખ પંચાલ
૩૭. आदिवासी समाज की प्रवर्तमान समस्याओ ૧૧૨
डो. महेश एम. पटेल
૩૮. आदीवासी समाज की दशा ૧૧૬
डो. दिलिपसिंह एस. गढवी
૩૯. RELIGIOUS CONVERSION AMONGS INDIAN TRIBES ૧૧૮
Dr. Manish M. Jansari
૪૦. Tribal Health Care Problems in India ૧૨૨
Dr. Smita S. Patel Dr. Shailesh A. Patel Prof. Prakash H. Patel
૪૧. Health Status of Tribal's of Chhotaudepur, Gujarat ૧૨૪
Dr. Siddhi R. Mackwan
૪૨. Issues and Challenges of Tribal Education in Gujarat ૧૨૮
Dr. Kanhaiyalal P. Damor
૪૩. પાંચમી અને છઠ્ઠી અનુસુચિ ૧૩૨
ડૉ. નીતિન રેટીયા
૪૪. પેસા એક્ટ - ૧૯૯૬ (પંચાયત અંગે ભુરિયા સમિતિનો અહેવાલ) ૧૩૪
ડૉ. પી. વી. સિસોદીયા
૪૫. સરકારી-અર્ધસરકારી નોકરીઓ અને જાહેર સ્પર્ધાત્મક પરીક્ષાઓ ૧૩૬
ડૉ. સોનલ મોદી
૪૬. આદિવાસી સમાજમાં શિક્ષણનું ખાનગી કરણ અને બેકારી ૧૩૮
પ્રા. પ્રતાપસિંહ આર. પાડવી
૪૭. Problems Of Tribal's Women ૧૪૦
Dr. Purvi Desai

UGC Sponsored National Seminar

C. N. Arts & B. D. Commerce College, Kadi

(Managed by Shri M.P.Shah Education Society, Kadi)
(UGC College with Potential for Excellence - XIIth Plan)

Certificate

This certificate is awarded to Dr./ Mr./ Ms. Daxaben I. Bhavsar for his/her participation / paper presentation on 'Thali' Mohan Parmarni Vartama Samaj Darshan. in UGC Sponsored National Seminar on 'Dalit Sahitya' organised by Post-Graduate Department of Gujarati, C.N.Arts & B.D. Commerce College, Kadi, Gujarat- on 20th December.2017.

Head & Convener
Gujarati Department
Dr. J.M. Chavda
Dr. G.C. Sodhaparmar

C.N. Arts & B.D. Commerce College KADI(N.G.) 382715

Principal
Dr. G. D Tripathi
C. N. Arts & B. D. Commerce Collge, Kadi
Dist : Maheshana, Gujarat

दलित साहित्य एवं समाज संदर्भ

Dr. G.D. Tripathi has been serving as a Principal in C.N. Arts and B.D. Commerce College, Kadi, Mehsana, North Gujarat affiliated to Hemchandracharya North Gujarat University, Patan since 2009. He has published many research papers in reputed national and international Journals.

Dr. J.M. Chavda
(CN Arts & BD Commerce College, Kadi. Mehasana)
Educational Qualification : MA,Bed,Ph.D
Experience : UG 25,PG 07 years
Publication : 'GUJARATI LAGHUKATHA' (Releasing Soon) aided by Gujarat Sahitya Akadami

Dr. G. C. Sodhaparmar
C N Arts & B D Commerce College, Kadi. Dist. Mehasana
Educational Qualification : MA,M Phil, NET, P.G. Diploma in Linguistics
Experience : 24 YEARS
Publication : '03 Laghukathakaro', Stories on Nari Chetna, Stories On Dalit Chetna. He is also Ph.D Guide.

Dr.Chirag D. Dhandhukiya - MA (ENGLISH) Ph.D SET has been working in C N Arts & B D Commerce College, Kadi for seven years. He has been teaching Literature for last 15 years. His area of study is literature and language- ELT- ESP.

ISBN 978-93-86598-29-5

9 789386 598295

MARK PUBLISHERS
C-390, 1st Floor, Amrapali Circle, Vaishali Nagar
Jaipur Ph.: 094136 78649, 81077 73151
markpublishers@ymail.com

₹ : 1500/- Each 3 Volume Set

MARK

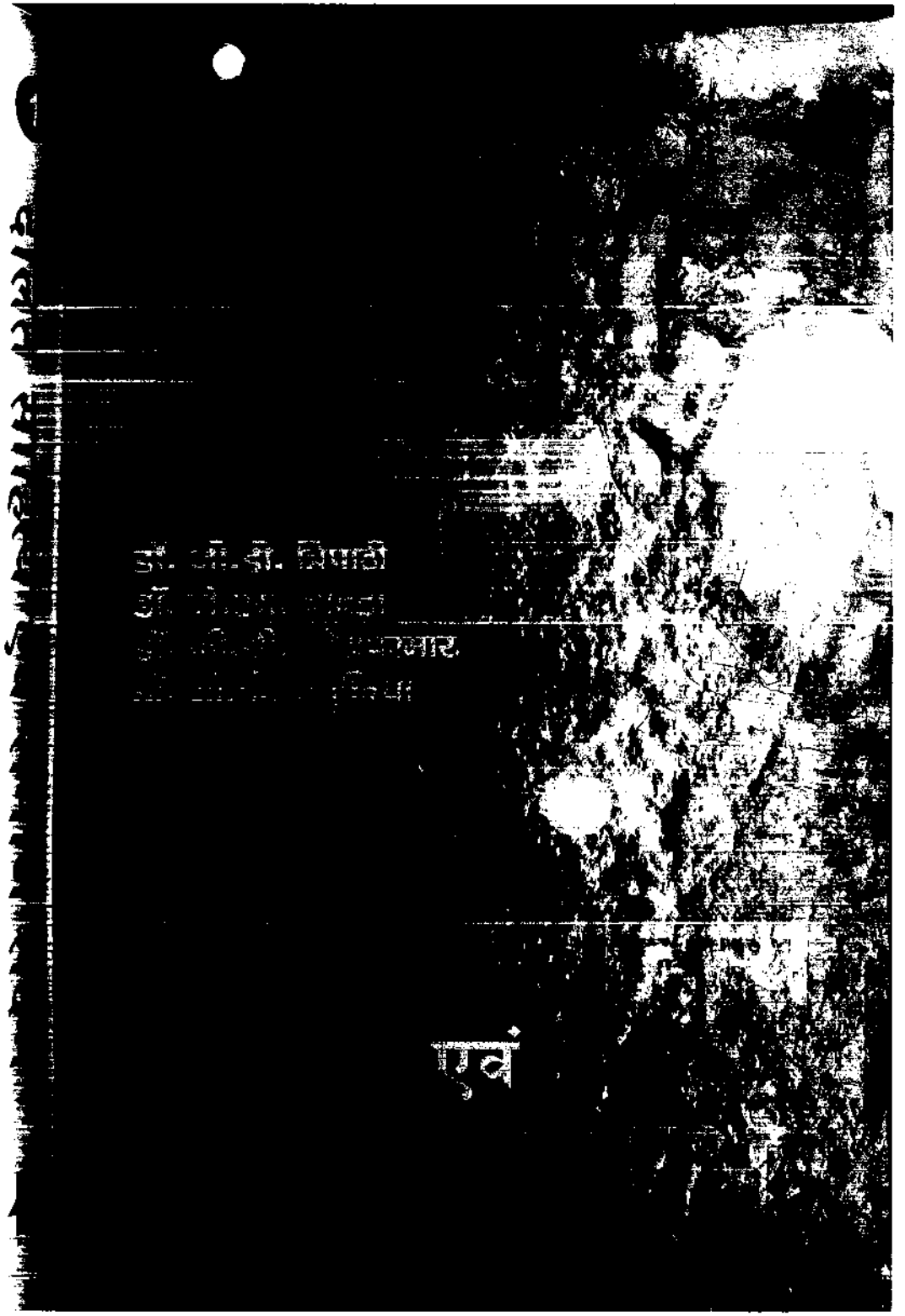

૩૨	દલિત સાહિત્ય અને સમાજ સંદર્ભ	પ્રા. જિતલ એ.	194
૩૩	થળી મોહન પરમારની વાર્તા અને સમાજ સંદર્ભ	પ્રા. દક્ષા ભાવસાર	198
૩૪	'બાપનુ લોચ' : ભૂખ અને શોષણની વ્યથા- કથા	પ્રો. આઇ.કે.પરમાર	204
૩૫	'ફોળી' વાર્તામાં વ્યક્ત થતી દલિતોની સામાજિકચેતના	પ્રા. ક્રિષ્ણાબેન કે. શાંપડા	208
૩૬	કુંભી દલિતવાર્તામાં સામાજિક સંદર્ભ	પ્રા. સી.એલ.પંચોલ	212
૩૭	નકલંક માં પ્રગટ થતું સમાજ દર્શન	શ્રી દેવજી સોલંકી	215
૩૮	દલિત જીવન નિરૂપિત બે સિનેમિટિક વાર્તાઓ : સદગતી(હિન્દી) અને જીવ (ગુજરાતી)	શ્રી. હિતેશ ગાંધી	218
૩૯	'નકલંલ' અને 'આંધુ' વાર્તામાં 'ક્રાંતી' અને 'શના' ની ખાનદાની	પ્રા. આશાબેન આર. ચૌધરી	224
૪૦	આધુનિક દલિત વાર્તાની રૂપરેખા	ડૉ. દિનેશભાઇ કે. ભોયા	231
૪૧	દલિત નવલિકાઓમાં સામાજિક વાસ્તવનું દર્શન	ડૉ. કુસુમબેન વી.ઇગાંવિત	234
૪૨	ગુજરાતી નવલિકામાં દલિત ચેતના	શ્રી ભરતભાઇ એસ. મકવાણા	237

૪૩	દલિત વાર્તાસંગ્રહમાં વ્યક્ત થતો સમાજ સંદર્ભ	અંબાબહેન એમ. ચૌધરી	244
૪૪	દલિત વાર્તાસંગ્રહમાં વ્યક્ત થતો સમાજ સંદર્ભ	કૌશિક એચ. વાઘેલા	253
૪૫	મોહન પરમારનું વાર્તાતત્વ	સંજયભાઇ કે. ચૌધરી	257
૪૬	ગુજરાતી દલિત વાર્તામાં સમાજનું સંવેદન	પ્રા. જયન્તકુમાર આર. પટેલ	264
૪૭	લાચાર શિક્ષિત દલિત યુવકની મનોવ્યથા એટલે 'જી, સાહેબ'	ડૉ.સંજય બી.પરમાર	271
૪૮	" 'ફિરવણું' અને 'થળી' વાર્તામાં 'જીવી' અને 'રેવી' ની આંતરવેદના	ડૉ. ભાનુભાઇ એમ. પટેલ	275
૪૯	મૃચ્છકટિકમ : સંસ્કૃતનાટ્યપરંપરાનું દલિત ચેતનાનું એકમાત્ર નાટક (નાટક)	ડૉ.મહાકાન્ત જે. જોશી	282
	વિભાગ : ૨ (લઘુકથા)		
૧	ભી.ન.વણકરના 'ચીસ' લઘુકથા સંગ્રહના સંદર્ભે	ડૉ. જયંતિભાઇ ચાવડા	291
૨	મહાભારતનું ઉપેક્ષિત શક્તિશાળી પાત્ર કર્ણ	ડૉ. રમણભાઇ કે .સોલંકી	300
૩	દલિત સાહિત્ય (લઘુવાર્તા)માં પ્રતિબિંબિત સમાજ	પ્રા. રૂપા એન. પટેલ	304

।। श्रीस्वामिनारायणो विजयतेतराम् ।।

जूनागढस्थितेन श्रीस्वामिनारायणमुख्यमन्दिरेण, सौराष्ट्रविश्वविद्यालयसंस्कृताध्यापकपरिषदा च समायोजितम् द्विदिवसीयम्

।। अन्ताराष्ट्रिय-संस्कृतसम्मेलनम् ।।

दिनाङ्कौ :- ४-५ मार्च २०१७

स्थलम् :- श्रीस्वामिनारायणमुख्यमन्दिरम्, जूनागढम्

।। संस्कृतप्रतिष्ठामीमहे ।।

।। जयत् संस्कृतम् ।।

सौराष्ट्रविश्वविद्यालयसंस्कृताध्यापकपरिषद्
राजकोट (गुजरात)

श्री स्वामिनारायण सुवर्ण मुख्य मंदिर
सर्वोपरीधाम जूनागढ
Reg. No. :- A-400 जूनागढ

सानन्दमेतत्प्रमाणीक्रियन्ते यत् श्री/प्रो./डॉ. વીરગાલબેન એસ. રાજ

यः/या આર્ટસ એન્ડ કોમર્સ કોલેજ, ચાડવાસ્મા संस्थायाः/स्थानात् सः/सा सर्वावतारिभगवत्श्रीस्वामिनारायणस्य महत्या कृपया श्रीस्वामिनारायणसंप्रदायस्य अनन्तश्रीविभूषितानां वृत्तालयस्थश्रीलक्ष्मीनारायणदेवपीठाधिपतीनां श्रीमतामाचार्याणां परमपूज्यानां सनातनधर्मधुरन्धराणां १००८ श्रीअजेन्द्रप्रसादजीमहाराजानामाज्ञया एवं श्रीमतां भावि-आचार्याणां परमपूज्यानां १०८ (युवराज - लालजी) श्रीनृगेन्द्रप्रसादजीमहाराजानां दिव्यसान्निध्ये भारतदेशे गुजरातराज्ये जूनागढनगरे श्रीस्वामिनारायणमुख्यमन्दिरे समायोजिते अन्ताराष्ट्रिये संस्कृतसम्मेलने भागं गृहीत्वा 'અથર્વવેદ : વિલક્ષણતા તેમજ કેટલાંક પસિદ્ધ સૂક્તોનો રસાસ્વાદ' इति शीर्षकेण स्वकीयं शोधपत्रं प्रास्तौदिति। तेन/तया शोधसंगोष्ठिसत्राऽध्यक्षत्वम्/आवाहकत्वम् निर्व्यूढम् ।

डो. नवनीत जोशी	शास्त्री स्वामी प्रेमस्वरूपदासजी	महामहोपाध्यायः डो. जयप्रकाशनारायण द्विवेदी
(महामन्त्री)	महंतस्वामी, एवं सप्रमुख ट्रस्टीमंडलम्	(अध्यक्षः)
सौराष्ट्रविश्वविद्यालयसंस्कृताध्यापकपरिषद्,	च स्वामिनारायणमुख्यमन्दिरम्,	सौराष्ट्रविश्वविद्यालयसंस्कृताध्यापकपरिषद्,
राजकोटनगरम्	जूनागढनगरम्	राजकोटनगरम्, गुजरातराज्यम्

Paper presentation in conference march 2017

February 24-26,2017

अखिल भारतीय हेमचन्द्राचार्य संस्कृत समारोह -१७

CERTIFICATE

This is to Certify that Prof./ Dr./Mr./Ms. [illegible]

Participated in the National Seminar on Hemachandracharya Sanskrit Samaroha organized by the Department of Sanskrit and Bharatiya-vidya and Hemachandracharya North Gujarat University, Patan, from February 24-26, 2017, at Patan and chaired a session / delivered invited lecture / participated / presented a paper entitled :

આચાર્ય હેમચન્દ્રની સ્તોત્રકૃતિઓમાં ભક્તિ

Chair-person of session

Dr. D. B. Rathva
Convener

Paper presentation in seminar
Feb 2017

A One Day National Conference

On

Literature, Social Sciences, Regional Studies, Management Practices (LSRM 2017)

CERTIFICATE OF APPRECIATION

This is to certify that

Prof/Dr/Mr/Mrs/Ms Vinaben Sureshbhai Raj

from J.K. Patel Arts & B.S. Patel A.B. Vyas Commerce College, Charusma

participated as a delegate/ chaired a session on/ key-note address/participated/ presented a paper on

"ઉપભોક્તા માં જાગૃતિ જ્ઞાન"

at the

One Day National Conference on Literature, Social Sciences, Regional Studies, Management Practices (LSRM 2017)

organized by

IQAC Cell, V N S B Ltd Arts & Commerce College, Vadnagar

on February 18th, 2017.

His/Her active participation in the deliberations of the Conference is appreciated.

Prof Ranjitsinh Rathod
Conference Convener

Dr Dilkhushbhai Patel
Conference Director

Paper presentation in seminar
Feb 2017

H.N.G.U. AREA ECONOMICS TEACHERS' ASSOCIATION

&

SHRI V.R. PATEL COLLEGE OF COMMERCE, MEHSANA

jointly organise

ONE DAY STATE LEVEL SEMINAR

on

'Impact of Demonetisation on Indian Economy'

and

'GST and Indian Economy'

This is to certify that Dr./Mr./Ms./Prof. Rachana kumari M. Varma

of Arts & Commerce College, Chansma *has participated in a One Day State Level Seminar on 'Impact of Demonetisation on Indian Economy' and 'GST and Indian Economy' jointly organised by HNGU Area Economics teachers' Association & Shri V. R. Patel College of Commerce, Mehsana on 19 February, 2017. He was a keynote speaker / chairperson / paper presenter / participant. The title of the paper presented by him / her was* Impact of Demonetisation on India.

Dr. R. N. Desai President HNGUAETA	Dr. A. K. Patel Secretary HNGUAETA	Dr. J. K. Patel Principal VRPCCM

ALL INDIA ORIENTAL CONFERENCE

(49th Session)

SHREE SOMNATH SANSKRIT UNIVERSITY

(Established by Government of Gujarat)
Rajendra Bhuvan Road, Veraval (Gujarat)

No. 0190

Certificate

This is to certify that Prof./Dr./Shri/Smt. VINABEN SURESHBHAI RAJ *has attended 49th session of All India Oriental Conference held at Shree Somnath Sanskrit University, Veraval during 18th to 20th May, 2018 and he/she has presented a Research Paper on topic* क्षेमेन्द्रकृत 'सुवृत्ततिलक' मेंछंद - निरूपण - कला *in* Classical Sanskrit - CS *section of this conference. No T.A. / D.A. was given to him/her by the oraganiser.*

C. B. Patel
SECTIONAL PRESIDENT

Prof. Devendra Nath Pandeya
Local Secretary

Dr. Janakisharan Acharya
Additional Local Secretary

49th Session of All India Oriental Conference

May 2018 ✓ Paper presentation in seminar

Prof. D. V. Patel

NATIONAL SEMINAR

Organized by

Akhil Gujarat College and University Adivasi Teachers' Association

on

Fundamental Constitutional Rights of Adivasi

24 - 25 - Feb. 2018

Venue : Kukana Samaj Bhavan, Khambhala Zapa, Vansda

Certificate of Appreciation

This is certify that Prof. / Dr. Dineshchandra V Patel

of Arts & Commerce College, Chanasma attended National Seminar & Annual

Conference on Fundamental Constitutional 'Rights of Adivasi' on 24 - 25, Feb. 2018 and

Participated / Presented / Chairperson a paper entitled fundamental constitutional Rights of Adivasi

Dr. Bharat K. Gamit	Prof. Jagdish Bhoya	Dr. C.J. Konkani
Secretary	Conviner of Seminar	President

Paper presentation programme

Prof. D. V. Patel
Feb: 2018

A One Day National Conference

On

ભારતીય નાટ્ય સાહિત્યઃ વર્તમાન પરિપ્રેક્ષ્યમાં *(INDIAN DRAMATIC LITERATURE: RECENT PERSPECTIVES)*

तमसो मा जयोतिर्गमय

CERTIFICATE OF APPRECIATION

This is to certify that

Prof/Dr/Mr/Mrs/Ms Vinaben Raj

from

participated as a delegate/ chaired a session on/ key-note address/participated/ presented a paper on

ભાસના 'સ્વપ્નવાસવદત્ત' નાટકમાં માનસશાસ્ત્રીય નિરૂપણ

at the

One Day National Conference on ભારતીય નાટ્ય સાહિત્યઃ વર્તમાન પરિપ્રેક્ષ્યમાં *(INDIAN DRAMATIC LITERATURE: RECENT PERSPECTIVES)*

organized by

IQAC Cell, V N S B Ltd Arts & Commerce College, Vadnagar

on February 3rd, 2018.

His/Her active participation in the deliberations of the Conference is appreciated.

Prof. R.G. Rathod
Conference Convener

Dr Dilkhushbhai Patel
Conference Director

Feb 2018 Paper presentation in Seminar

ALL INDIA ORIENTAL CONFERENCE

(49th Session)

SHREE SOMNATH SANSKRIT UNIVERSITY

(Established by Government of Gujarat)
Rajendra Bhuvan Road, Veraval (Gujarat)

No. 0424

Certificate

This is to certify that Prof./Dr./Shri/Smt. JITENDRAKUMAR VIRCHANDBHAI PATEL *has attended 49th session of All India Oriental Conference held at Shree Somnath Sanskrit University, Veraval during 18th to 20th May, 2018 and he/she has presented a Research Paper on topic* શ્રી કૃષ્ણચરિતમાંડમાં શ્રી કૃષ્ણ - ચરિત્ર *in* RELIGION *section of this conference. No T.A. / D.A. was given to him/her by the oraganiser.*

Mina Shah
SECTIONAL PRESIDENT

Pandeya
Prof. Devendra Nath Pandeya
Local Secretary

Dr. Janakisharan Acharya
Additional Local Secretary

49th Session of All India Oriental Conference

DR. BABASAHEB AMBEDKAR CHAIR
HEMCHANDRACHARYA NORTH GUJARAT UNIVERSITY
PATAN

ORGANIZED

NATIONAL SEMINAR

ON

"IDEOLOGY OF DR. B. R. AMBEDKAR"

10th JANUARY, 2018

Certificate

This is to certify that Shri/Smt./Dr. Rachanakymari M. Verma

participated in one day National Seminar on ***"Ideology of Dr. B. R. Ambedkar"*** *on 10th January 2018.*

He/She/has also presented a paper entitled Dr. B.R. Ambedkar's idea on Women Empowerment.

We appreciate her/his Valuable contribution in enriching our Event.

I/c. Registrar
H.N.G. Uni. Patan

Chairperson
Dr. Babasaheb Ambedkar Chair
H.N.G. Uni. Patan

S.A Patel
2019.

According to the Choice Based Credit System

Latest Edition

NEW COURSE

Point to Point

ધંધાકીય અર્થશાસ્ત્રનાં મૂળતત્ત્વો–૨

State Level National Touch

બી. એસ. શાહ પ્રકાશન

યુજીસી દ્વારા સૂચિત
શ્રી હેમચંદ્રાચાર્ય ઉત્તર ગુજરાત યુનિવર્સિટીના જૂન, ૨૦૧૧થી
અમલમાં આવેલા નવા અભ્યાસક્રમ મુજબ દ્વિતીય સેમેસ્ટર બી. કોમ.
(એફ. વાય. બી. કોમ.)ના વિદ્યાર્થીઓ માટે

સીબીસીએસ અનુસાર એફ. વાય. બી. કોમ., સેમેસ્ટર - II માટે

STATE LEVEL – NATIONAL TOUCH

ધંધાકીય અર્થશાસ્ત્રનાં મૂળતત્ત્વો-૨

અગિયારમી આવૃત્તિ: ૨૦૧૮-૨૦૧૯

: લેખકો :

પ્રા. જી. પી. મલમપટ્ટાવાલા,
પૂર્વ અધ્યક્ષ, અર્થશાસ્ત્ર વિભાગ,
એન. સી. બોડીવાલા કોમર્સ કોલેજ, અમદાવાદ

પ્રિ. ડૉ. લીલાબહેન એમ. સ્વામી,
એમ.એ., એલએલ.બી., (સ્પેશિયલ) એમ.ફિલ., પીએચ.ડી.,
મહિલા કોલેજ, ઊંઝા

પ્રા. જે. એ. પટેલ, એમ.એ.,
આર્ટ્સ એન્ડ કોમર્સ કોલેજ, ઈડર

પ્રા. એમ. જી. પટેલ, એમ. એ.,
આર્ટ્સ એન્ડ કોમર્સ કોલેજ, કડી

પ્રા. આર. એન. દેસાઈ, એમ.એ.,
વી. આર. પટેલ કોલેજ ઓફ કોમર્સ, મહેસાણા

પ્રા. કૈલાસબહેન એમ. રાવલ, એમ.એ.,
ટી. એસ. આર. કોમર્સ કોલેજ,
પાટણ

પ્રિ. ડૉ. વી. એન. રાવલ,
આર્ટ્સ એન્ડ કોમર્સ કોલેજ,
હિંમતનગર

પ્રા. કે. કે. ચૌધરી,
એમ. એ., બી.એડ.,
શેઠ સી. એન. કોમર્સ કોલેજ, વિસનગર

પ્રા. એસ. જે. પાઠક, એમ. એ.,
ડી.એન.પી. આર્ટ્સ એન્ડ કોમર્સ કોલેજ, ડીસા

પ્રા. ડી. એન. પટેલ, એમ.એ.,
જી. એલ. પરીખ કોલેજ ઓફ કોમર્સ, પાલનપુર

નિલીમા આર. પટેલ, એમ. એ.,
આર્ટ્સ એન્ડ કોમર્સ કોલેજ, ઈડર

પ્રા. ડૉ. શૈલેષ એ. પટેલ, એમ. એ.,
અધ્યક્ષ, અર્થશાસ્ત્ર વિભાગ
આર્ટ્સ એન્ડ કોમર્સ કોલેજ, ચાણસ્મા

પ્રા. (ડૉ.) રમાબહેન જે. શાહ, એમ. એ., પીએચ.ડી.,
આર્ટ્સ એન્ડ કોમર્સ કોલેજ, પનસુરા

Don't Change With The Change – Change Before Change

બી. એસ. શાહ પ્રકાશન – અમદાવાદ

■ Network ■

Surat-Rajkot-Vadodara-Mumbai-Pune-Bengaluru-Hyderabad-Trivendrum-Chennai
Kochi-Jalgaon-Nagpur-Jaipur-Indore-Bhopal-New Delhi-Chandigarh-Kolkata

ગુજરાત તથા ઉત્તર ગુજરાત યુનિવર્સિટી

CHOICE BASED CREDIT SYSTEM [C.B.C.S.]

એફ.વાય. બી. કોમ.(સેમેસ્ટર-૨ માટે)

Latest Edition
NEW COURSE
Point to Point

(1) દ્વિનોંધી નામાપદ્ધતિ-૨

(2) નાણાકીય હિસાબી પદ્ધતિ-૨

(3) માર્કેટિંગ સંચાલનનાં મૂળતત્ત્વો

(4) ધંધાકીય અર્થશાસ્ત્રનાં મૂળતત્ત્વો-૨

(5) સેક્રેટેરિયલ પ્રેક્ટિસ અને ઓફિસ સંચાલન-૨

(6) કાર્યાત્મક સંશોધન

(7) Business Correspondence

MEGA SUPER GUIDE

(8) General English : Grammar and Composition

(9) ધંધાકીય અર્થશાસ્ત્રનાં મૂળતત્ત્વો-૨

(10) માર્કેટિંગ સંચાલનનાં મૂળતત્ત્વો

(11) સેક્રેટેરિયલ પ્રેક્ટિસ અને ઓફિસ સંચાલન-૨

(12) Business Correspondence

ISBN No. : 81-8416-004-6

B. S. SHAH PRAKASHAN

3-4, SILVER OAKS BUILDING, MAHALAXMI CROSS ROAD,
PALDI, AHMEDABAD - 380 007. PHONE : 26586125, 26580470

NEW COURSE

મેસર્સ બી. એસ. શાહ વતી : શ્રી એસ. બી. શાહ
સેલ્સ ડીપો : સિલ્વર ઓક્સ બિલ્ડિંગ, ગ્રાઉન્ડ ફ્લોર,
ઑફિસ નં. ૩-૪, મહાલક્ષ્મી ચાર રસ્તા, પાલડી, અમદાવાદ-૩૮૦ ૦૦૭
☎ (૦૭૯) ૨૬૫ ૮૬ ૧૨૫, ૨૬૫ ૮૦ ૪૭૦

ISBN No. : 81

■ લેસર કમ્પોઝ :
ટાઈપોગ્રાફિક્સ,
અમદાવાદ

❑ મુદ્રક :
શ્રીનાથજી પ્રિન્ટ
અમદાવાદ

કિંમત રૂ. ૧૧૫=૦૦

આવૃત્તિ

પ્રથમ	: ૧૯૮૬-૧૯૮૭	છઠ્ઠી	: ૨૦૦૧-૨૦૦૨
બીજી	: ૧૯૮૭-૧૯૮૮	સાતમી	: ૨૦૦૩-૨૦૦૪
ત્રીજી	: ૧૯૮૦-૧૯૯૧	આઠમી	: ૨૦૧૨-૨૦૧૩
ચોથી	: ૧૯૯૨-૧૯૯૩	નવમી	: ૨૦૧૩-૨૦૧૪
પાંચમી	: ૧૯૯૬-૧૯૯૭	દસમી	: ૨૦૧૫-૨૦૧૬

Warning :

■ *All rights reserved with the publishers. No part publication may be reproduced, stored in a retrieval s or transmitted in any form or by any means, elec mechanical, photocopying, recording or otherwise with prior written permission of the publisher.* ■

(2-NG)

ADVANCED FINA JCIAL ECONOMICS

Dr Rohit N. Desai

ADVANCED FINANCIAL ECONOMICS

Prin. Dr. Rohit N. Desai

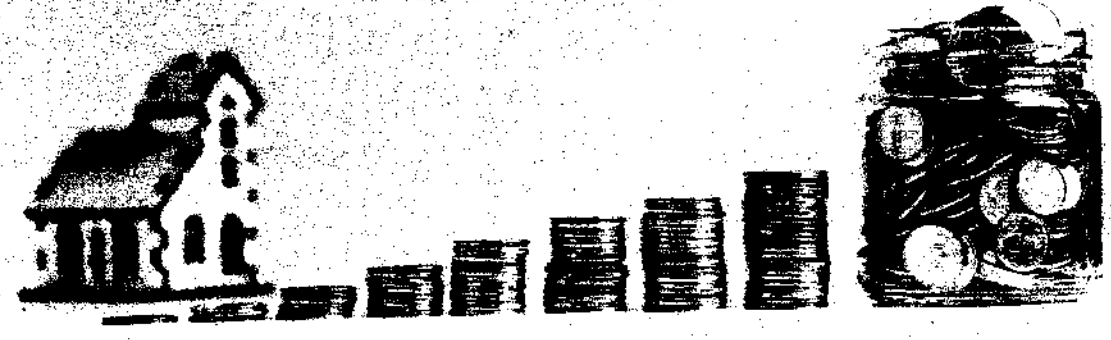

Financial economics is the branch of economics concerned with "the allocation and deployment of economic resources, both spatially and across time, in an uncertain environment". It is additionally characterised by its "concentration on monetary activities", in which "money of one type or another is likely to appear on both sides of a trade". The questions within financial economics are typically framed in terms of "time, uncertainty, options, and information".

Financial economics is primarily concerned with building models to derive testable or policy implications from acceptable assumptions. Some fundamental ideas in financial economics are portfolio theory, the Capital Asset Pricing Model. Portfolio theory studies how investors should balance risk and return when investing in many assets or securities. The Capital Asset Pricing Model describes how markets should set the prices of assets in relation to how risky they are. The Modigliani-Miller Theorem describes conditions under which corporate financing decisions are irrelevant for value, and acts as a benchmark for evaluating the effects of factors outside the model that do affect value.

Macro Investment Analysis is part of the field generally known as Financial Economics, which is, in turn, a specialty within the broader field of Economics. To provide a context for what will follow, it is useful to consider (if only briefly) the domain of the financial economist.

During researches and compilation, the author has also taken assistance/ references/ literature from various websites via Internet.

Contents

- Preface
- Introduction
- Decision Theory
- Two-Period Model: Mean-Variance Approach
- Two-Period Model: State-Preference Approach
- Multiple-Periods Model
- Theory of the Firm
- Equilibrium Prices and Allocations
- Linear Pricing

Prin. Dr. Rohit N. Desai

"Nima Memorial Gram Vikas Trust, Ruppur-Chanasma Sanchalit Arts & Commerce College, Chanasma.

- Ph.D. Guide in Hemchandracharya North Gujarat University, Patan.
- Former H.O.D. in Economics at V. R. Patel College of Commerce , Mehsana.
- 33 Students have completed their M.Phil. Dissertation under his guidance.
- 5 Students have awarded their Ph.D. degree under his guidance.
- He Participated in many National and International Seminars, Conferences and many of his articles have been published in the Journals.
- He was also senate member in Hemchandracharya North Gujarat University, Patan. He is now member in Board of Studies in H.N.G. Uni.,Patan.

  He is also President of North Gujarat Economics Association. He has published 13 books in Economics.

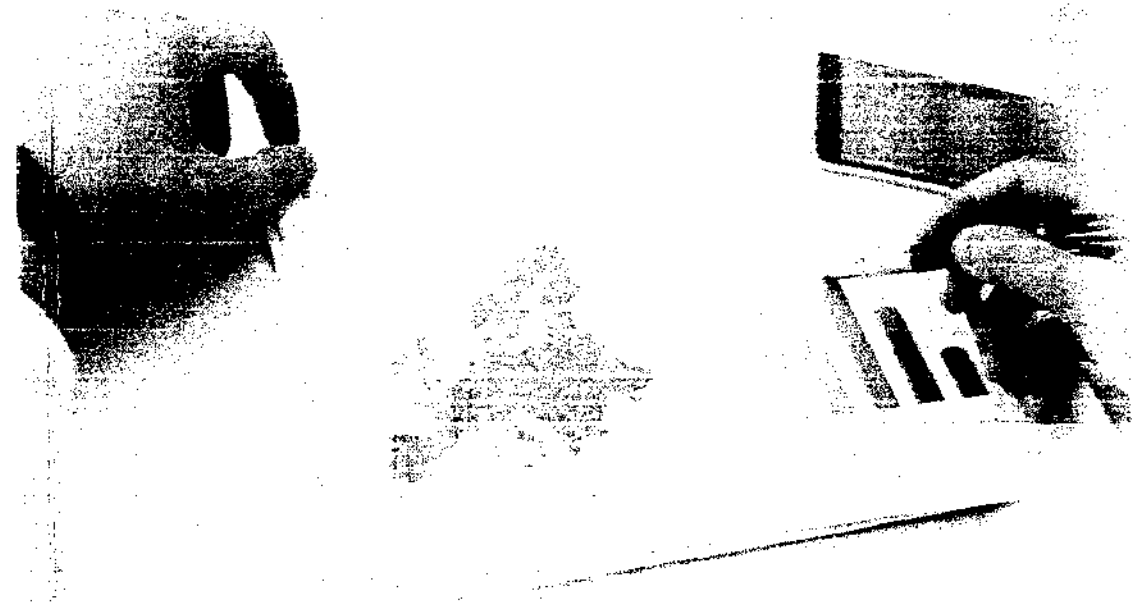

Sunrise
Publishers & Distributors
152, 16A, Girnar Colony, Gandhi Path, Behind Yugantar School, Vaishali Nagar, Jaipur-302 021 (Raj.) | Mob.: +91 94131 56675

Rs. 995/-
ISBN 978-93-86856-57-9

Shree Maharshi Dayanand Saraswati Kelavani Mandal Managed

Smt. C.C. Mahila Arts & Sheth C.N. Commerce College,

Visnagar, Gujarat Affiliated with H.N.G.Uni., Patan

150 YEARS OF CELEBRATING THE MAHATMA

One Day National Seminar

REDEFINING MAHATMA GANDHI : ISSUES & CHALLENGES

This is to certify that Prof./Dr./Mr./Mrs. Dr. Rohitkumar N. Desai from Arts & Commerce College, Chansma has participated / presented a paper on Gandhi Thought and Economy in One Day National Seminar organized by Departments of History and Sociology on 22nd February, 2019.

Date : 22nd February, 2019	Dr. M. L. Patel	Prof. J. G. Metiya	Dr. M. F. Patel
Place : Visnagar	Co-Cordinator	Coordinator	Principal

दे दी हमें आजादी बीना खड्ग बीना ढाल साबरमती के संत तुने कर दिया कमाल

હેલીએ મારા મનને ઘેલું કર્યું છે. વરસાદમાં ભીંજાયેલું વૃત્ત જોઈ મને તું યાદ આવી ગઈ! વૃક્ષો છત્રી ઉઘાડીને ઊભાં હોય એવું લાગે છે. વરસાદમાં કોરા રહી જતા માણસો મને ગમતા નથી. વરસાદમાં ભીંજાવું મારો શોખ છે. વરસાદના જળમાં હું હોડી બની વહી જાઉં છું. દૂ...ર દૂ...ર...! કાદવમાં રમવાના દિવસ છે. ઘાસના અંકુરનો અવાજ કવિ જ સાંભળી શકે છે!

જળ જીવન પણ બને છે અને કોકવાર જળસંકટ પણ બનતું હોય છે. જળ જમીન પરથી ઊડી છેવટે જમીન પર જ બેસી જતું હોય છે. જળચક્રમાં વિક્ષેપ પડે તો સૃષ્ટિનો વિનાશ થાય જરૂર!

વરસાદમાં તડકો ચાંદી બની ચમકી ઊઠે છે. વરસતા વરસાદનાં જળબિંદુઓ થઈ હું વેરાતો હોઉં એવું મને અનુભવાય છે! જળ જળમાં ભળીને આનંદ અનુભવે છે.

વરસાદમાં ખંડિયેરની દીવાલો ઉપર લીલ ઊગી નીકળે છે. દીવાલની તિરાડમાં પીપળો પણ ઊગી જાય છે. ખંડિયેર મને ભેજલ વાસની ભેટ ધરે છે. ખંડિયેરની દીવાલેથી ખરી ગયેલી રેતી અરસપરસ વાતો કરે છે : રાજાની ચઢતી-પડતીની!

કવિતા વાંચવાને બદલે હું વરસાદ વાંચું છું. મનમાં ઊગી નીકળે છે મોરપિચ્છ જેવા રંગીન શબ્દો!

'ટાપુઓ પર ફૂદડી' : વિપાશાનો નોખો કાવ્યસંગ્રહ

પ્રો. દક્ષા ભાવસાર

વિપાશા. અનુઆધુનિક ગુજરાતી સાહિત્યમાં કવિતાક્ષેત્રે સાવ નોખો અને બળકટ અવાજ છે વિપાશાનો. અનુઆધુનિકયુગમાં જે તીવ્ર સ્વરે નારીચેતના અને દલિતચેતના સાહિત્યમાં પ્રગટી છે તે નોંધપાત્ર છે. ગુજરાતી કવયિત્રીઓમાં ગાયત્રી ભટ્ટ, રન્નાદે શાહ, ગીતાબેન નાયક, પારુલ ખખ્ખર, રાધિકા પટેલ, મનીષા જોશીની જેમ વિપાશાનો અવાજ પણ ઘણો નોંધપાત્ર છે. સંવેદનની તીવ્રતા, અનુભૂતિની સચ્ચાઈ, લાઘવયુક્ત ભાષા છતાં ધારદાર કાવ્યબાની, સ્પષ્ટ વિચાર એની કવિતાના ગુણવિશેષ. શરીર, મગજ અને વ્યક્તિચેતના વચ્ચે સતત ગતિશીલ કવયિત્રીની પ્રતિભાનાં દર્શન વિપાશાના કાવ્યસંગ્રહ 'ટાપુઓ પર ફૂદડી'ની રચનાઓમાં થયાં. કોઈ લાગણીવેડાં નહીં, સંવેદન અને સમજણ, વ્યક્તિચેતના અને જાત સાથેનો તુમુલ સંઘર્ષ/કાળઝાળ સંઘર્ષ અને એનું ગૌરવપૂર્ણ રીતે પ્રાગટ્ય. કાળજું કઠણ કરી જાતને કાલવીને, પોતે કરેલા - અનુભવેલા સંઘર્ષની તાવણીમાંથી તપીને પ્રગટેલી સો ટચના સોના જેવી કવિતા ભાવકને પણ સતત જાગ્રત રાખે છે.

સાદા સરળ ગુજરાતી શબ્દો પણ અર્થસભર શબ્દ-સંયોજન, આગવી અભિવ્યક્તિરીતિ, ચિરપરિચિત વસ્તુ-પદાર્થને આગવી રીતે જોવાની, અનુભવવાની, તાજગીપૂર્ણ અનુભવ આપનારી એની આ રચનાઓ પોતાની નિજી મુદ્રા ઉપસાવવામાં સુપેરે સફળ નીવડી છે. વ્યક્તિચેતનાની સ્વતંત્રતા-સ્વમાન-સ્વાભિમાનને ઉભારતી છતાં બોલકી નહીં એવી આ રચનાઓ અત્યાર સુધી અજાણ રહેલો પ્રદેશ-વિષય રમણીયતાનું રૂપ ધરી પૂરી intimacyથી અહીં પ્રગટે છે.

વિપાશાની એક એક કવિતા એક મુકામ છે. ટાપુઓ એ એકાંત કે એકલતાનું પ્રતીક નથી અહીં. આ 'ટાપુ' તો મગજ અને શરીરે સર્જેલો ટાપુ છે. બંનેના પાછા આગવા 'ટાપુ' છે ને બંનેની વચ્ચે કવયિત્રીનો 'હું' - 'વ્યક્તિચેતના' ફૂદડી ફરે છે :

"ટાપુઓના શહેરમાં
બધા વીખરાઈ ગયા

પ્રેમાનંદ સાહિત્ય સભા (વડોદરા)-ના શતાબ્દી વર્ષ નિમિત્તે

કવિવર પ્રેમાનંદ ગૌરવગ્રંથ

સંપાદક : સિતાંશુ યશશ્ચન્દ્ર

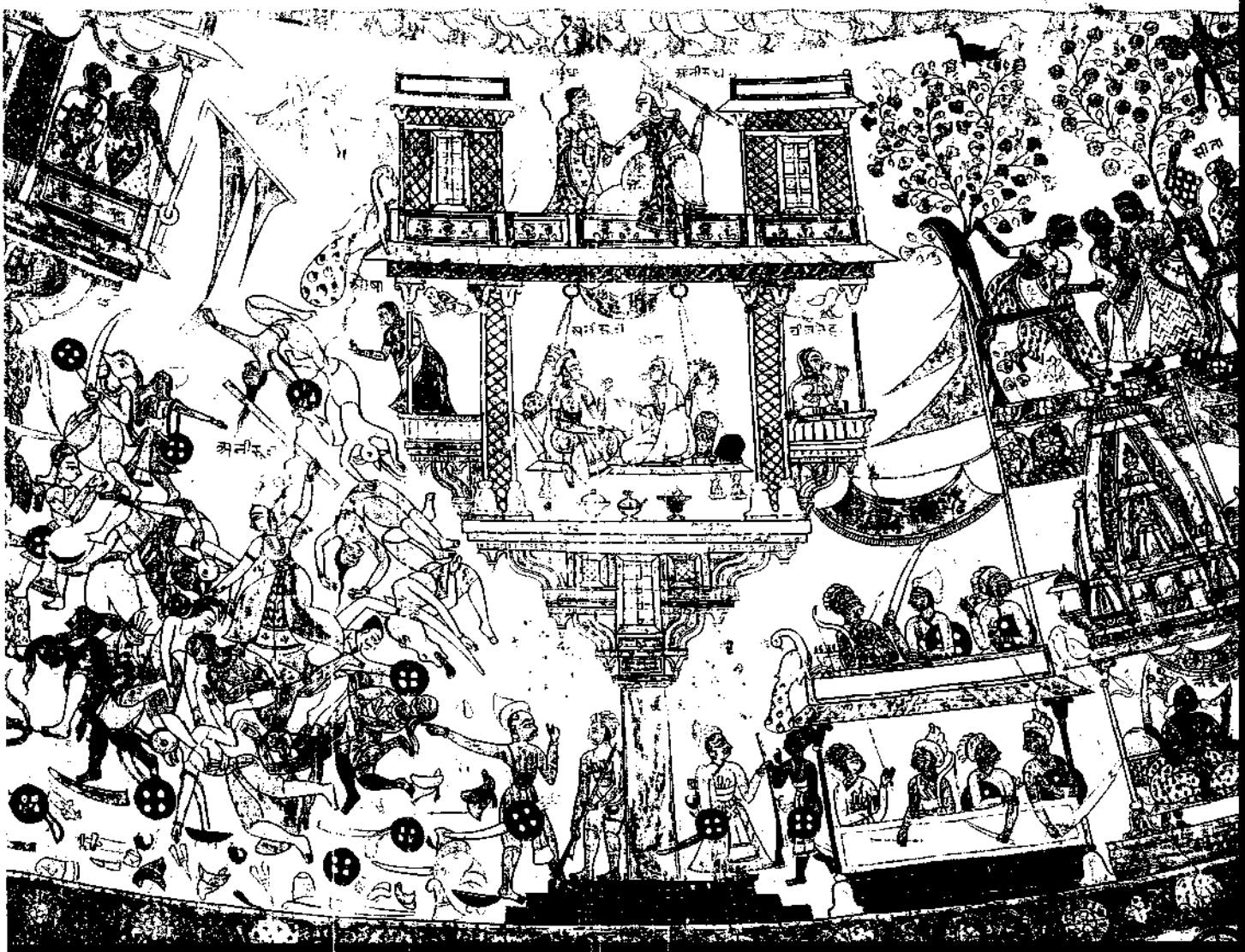

આખ્યાન-ગાન-ઘનાંકિતા (C.D.) સાથે...

ચાર

પ્રેમાનંદકૃત 'કુંવરબાઈનું મામેરું'
– *ચંદ્રકાન્ત શેઠ*

'રણજંગ'થી 'રણયજ્ઞ'નો અર્થવિસ્તાર
– *ચંદ્રકાન્ત ટોપીવાળા*

પ્રેમાનંદનું 'રણયજ્ઞ' : શૃંગ પરથી ઊતરતાં
– *રમણ સોની*

સમકાલીન કવિતામાંથી સર્વકાલીનતા સિદ્ધ કરવાની વાગ્લીલા : 'કુંવરબાઈનું મામેરું'
– *સતીશ વ્યાસ*

પ્રેમાનંદ : એરિયલ વ્યૂ
– *નરોત્તમ પલાણ*

વાસ્તવિકતા વાટ જુએ છે વાઙ્મયની
– *દિલીપ ઝવેરી*

પ્રેમાનંદ : ગઢને હોંકારો તો કાંગરાય દેશે, પણ ગઢમાં હોંકારો કોણ દેશે?
– *હરીશ મીનાશ્રુ*

પ્રેમાનંદ : મહાવિદ્યાલયોની અંદર અને મહાવિદ્યાલયોની બહાર
– *દલપત પઢિયાર*

એક પ્રેમાનંદ, જે નજરે ચડ્યા છતાંય પ્રચ્છન્ન
– *યજ્ઞેશ દવે*

પ્રેમાનંદનાં આખ્યાનોમાં સ્ત્રીપાત્રો
– *દક્ષા ભાવસાર*

પાંચ

પછી સુદામોજી બોલિયા (પ્રેમાનંદના 'સુદામાચરિત્ર' પર આધારિત નાટક)
– *પ્રવીણ પંડ્યા*

'સુદામાચરિત્ર'માં પ્રાપ્ત રંગમંચીયતા
– *મહેશ ચંપકલાલ*

શ્રોતૃપરક પ્રસ્તુતિના શિરોમણિ : આખ્યાનકાર પ્રેમાનંદ
– *જનક રાવલ*

આખ્યાનનો સમાજશાસ્ત્રીય અભ્યાસ : (પ્રેમાનંદના વિશેષ સંદર્ભે...)
– *ભરત મહેતા*

પ્રેમાનંદનાં ત્રણ આખ્યાનો અને કેટલાક શાસ્ત્રીય રાગ
– *ઉપજ્ઞા પંડ્યા*

Paper present seminar Dec 2019.

A D Patel

42nd

All India Accounting Conference

And

International Seminar

On

(December 28 & 29, 2019)

"EMERGING SCENARIO ABOUT INDIAN ACCOUNTING STANDARD V/S INTERNATIONAL ACCOUNTING STANDARD"

Main Author: Prof. PRATIK JITENDRABHAI SUTHAR (Asst. Professor)

Address : Smt. T. S. R. Commerce College, PATAN

E-mail : pratik.patan001@gmail.com.

Mobile : 9825923033.

Co-Author-1 : Prof. RAMESHBHAI DANABHAI PATEL

Address: Arts and Commerce College, Chanasma

E-mail : rdp1965amb@gmail.com

Mobile : 9898139857

Co-Author-2 : Prof. SURESHKUMAR PARSOTAMDAS PRAJAPATI

Address: The K. N. S. B. L. Arts & Commerce College, Kheralu

E-mail : spprajapati35@gmail.com

Mobile : 9428666240

Certificate No.: 65

North Gujarat Education Society
Managed
Shri & Smt. P. K. Kotawala Arts College – Patan
&
Departments of Economics & Sociology

Organized One Day National Seminar on

Socio-Economic Development of India: Requirements and Reality

Certificate

This is to certify that Rochanakumari M. Verma *from* Arts & Commerce College, Chanasma *participated in the National Seminar organized on 16th February, 2019. He/She prepared/presented the paper titled* Health and Economic Development

Prof. Umedbhai H. Patel
(Head, Deptt. of Economics)
Secretary

Dr. Hiren J. Rao
(Head, Dept. of Sociology)
Joint Secretary

Prin. Dr. Lalitbhai S. Patel
(Principal, Shri & Smt. P. K. Kotawala Arts College - Patan)
Director

International Conference

on

Body, Mind & Soul: An Integral and Interdisciplinary Perspective

March 1 - 3, 2019

Organised by

GLS (Sadguna & B.D.) College for Girls

and

Gujarat State University & College Physical Education Teacher's Association

ICPR

Certificate

This is to certify that Prof./Dr./Mr./Ms. Kirittbhai B. Patel from Arts & Commerce College, Chanasma participated as Guest Speaker / Chairperson / Co-Chair / Delegate and presented a research paper on the topic "Effect of Yoga on Vital Capacity of Boys" at three day International Conference held at Mt. Abu, Rajasthan during 1-3, March 2019.

Chairperson	Conference Director	Conference Jt. Director
Dr. Geeta Mehta	Dr. Dharmashih Desai	Dr. Ramesh Chaudhary

International Conference

1 to 3rd March, 2019

at Mount Abu (Rajasthan)

Transcrative Perspectives on Body, Mind & Soul

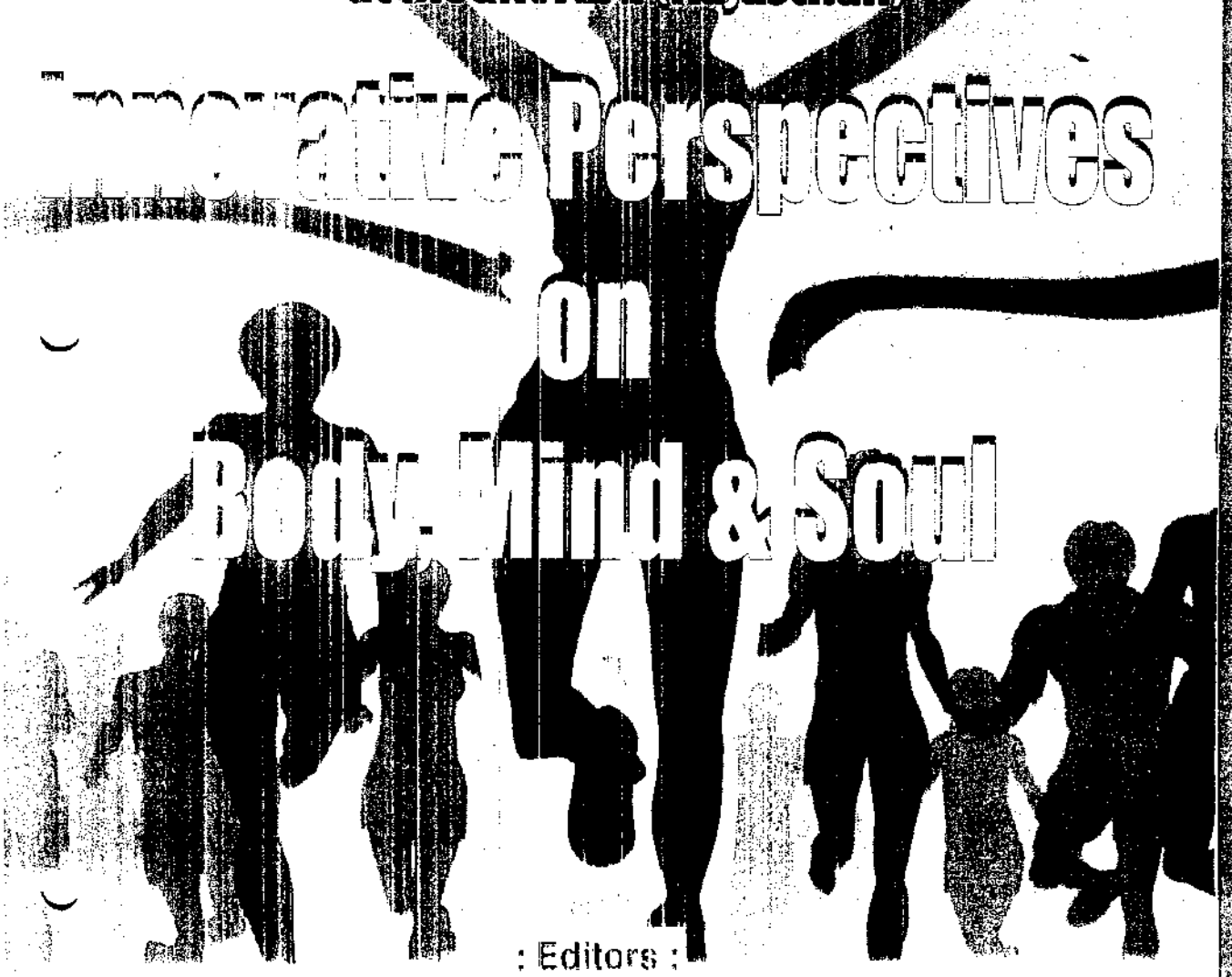

: Editors :

* Dr. Kavita J. Patel
* Dr. Bimal Joshi
* Dr. Vijay Singh Paderiya
* Dr. Pinal Solanki

Innovative perspectives on Body, Mind & Soul

Dr. Savita J. Patel, Dr. Bimal Joshi, Dr. Vijay Singh Paderiya, Dr. Pinal Solanki

Publishers : Akshar Book Agency
Shreeji House,
B/h. M. J. Library,
Books India Lane,
Ellisbridge, Ahmedabad.
Phone : 079-26585888

Edition : 2019

ISBN : 978-93-86640-66-6

Type Setting : Akshar Book Agency
Shreeji House,
B/h. M. J. Library,
Books India Lane,
Ellisbridge, Ahmedabad.
Phone : 079-26585888

Printer : Shreeji Offset,
Dhudheshar, Ahmedabad.

Copy : 500

No Part of this Publication can be reproduced in any form or by any means without the prior written permission of the publisher.

80.	Dr. Vipukkumr H Upadhyay, Prof. Kiritbhai B Patel Effect of yoga on vital capacity of boys	316
81.	Patel Mitesh N. Developing a Small Theory of Treatment of Yoga	318
82.	Dr Nimeshkumar D Chaudhari A Comparative study of Cardiovascular Fitness between Athletes and Non-Athletes College male Students	323
83.	Dr. Prabhlal M. Kasundra Comparison of Explosive Strength between Handball and Volleyball Players	327
84.	Chauhan Pradyumansinh H. Role of Nutrition in Sports: A Review	330
85.	Prof. SANDIP CHAUDHARY Modern trends in physical education	337
86.	Sanjay Dhanaji Bhudiya The future trends and challenges of physical education And sports sciences	341
87.	Vishnu R. Desai Importance of sports psychology	346
88.	Dr. Yogesh B. Jani A Study of Examination Stress and Anxiety on University Students	349
89.	Dr. Sanjay Joshi Need of Latest Trends and Developments in Professional Preparation of Yoga	356
90.	Dr. Arvind Vaghela, Dr. Nitesh Solanki Unity in Diversity through Sports	361

Certificate No.: 64

North Gujarat Education Society
Managed
Shri & Smt. P. K. Kotawala Arts College – Patan
&
Departments of Economics & Sociology

Organized One Day National Seminar on

Socio-Economic Development of India: Requirements and Reality

Certificate

This is to certify that Dineshchandra V. Patel *from* Arts & Commerce College, Chanasma *participated in the National Seminar organized on 16th February, 2019. He/She prepared/presented the paper titled* Economic Self-Dependence & Woman Empowerment

Prof. Umedbhai H. Patel
(Head, Deptt. of Economics)
Secretary

Dr. Hiren J. Rao
(Head, Dept. of Sociology)
Joint Secretary

Prin. Dr. Lalitbhai S. Patel
(Principal, Shri & Smt. P. K. Kotawala Arts College - Patan)
Director

Paper presented in Seminar

Prof. D.V. Patel
Feb 2019

July 12-14, 2019

अखिल भारतीय हेमचन्द्राचार्य संस्कृत समारोह -२०१९

Certificate

Paper presented in Seminar July 2019

This is to Certify that Prof./Dr./Mr./Ms. [illegible]

Participated in the National Seminar on Hemchandracharya Sanskrit Samaroha Series - 19 organized by the Department of Sanskrit and Bharatiya-vidya and Hemchandracharya North Gujarat University, Patan from July 12-14, 2019 at Patan and ~~chaired a~~ session / delivered an ~~invited lecture~~ / participated / presented a paper entitled: हेमचन्द्राचार्यके 'स्तुति-स्तवनो में जैनेतर वेदान्त का खण्डन और श्रमण परंपरा का समर्थन

V. M. Shimali
Chair-person of session

Dr. D. B. Rathva
Convener

DEPARTMENT OF SANSKRIT AND BHARTIYA VIDYA
HEMCHANDRACHARYA NORTH GUJARAT UNIVERSITY
PATAN - 384 265 (N.G.)

No. सं: ३७३ / 2019

Date : 12 / 07 / 2019

પ્રમાણ પત્ર

"અખિલ ભારતીય હેમચન્દ્રાચાર્ય સંસ્કૃત સમારોહ"–૨૦૧૯નું આયોજન સંસ્કૃત અને ભારતીય વિદ્યા અનુસ્નાતક ભવન, પાટણ. દ્વારા તા. ૧૨ થી ૧૪–૭/૨૦૧૯ દરમિયાન યોજાયેલ છે, જેમાં —बालाजिन राजे————————————ભાગ લઈ પોતાનું ~~हेमचन्द्राचार्य के स्तुति स्तवनों में जैनेतर वेदान्त का खण्डन~~ विषय ઉપર શોધપત્ર રજૂ કરેલ છે. और श्रमण परंपरा का समर्थन

અધ્યક્ષશ્રી

12/7/2019

Professor & Head
Department of Sanskrit
& Bharatiya Vidya
Hemchandracharya
North Gujarat University
Patan. (N. G.) India

P.B. No. 21, University Road, PATAN - 384265. GUJARAT State, INDIA.
Phone : +91-2766-222744, 220932 • Fax : +91-2766-231917 • Ext. - 421 • Web : www.ngu.ac.in

M.O.P. VAISHNAV COLLEGE FOR WOMEN (AUTONOMOUS), CHENNAI – 600 034

(Affiliated to University of Madras and Re-accredited at 'A++' grade by NAAC)

SCHOOL OF FOOD SCIENCE

FOODS 2019

ITAF

Certificate of Participation

This is to certify that the following POSTER has been presented at **FOODS 2019 – ITAF: An International Conference on Innovations and Technological Advances in Food** held on 5th & 6th August 2019.

Title: ORGANIC VEGETABLE GARDENING – A SUSTAINABLE APPROACH FOR FOOD AND NUTRITION SECURITY

Author(s): DR. VARSHA PATEL*, DR. NEHA SHAH

Dr. Simmi Jain
Convener
FOODS 2019 - ITAF

Ms. Sini Jadeesh
Organizing Secretary
FOODS 2019 - ITAF

Dr. Lalitha Balakrishnan
Principal
M.O.P. Vaishnav College for Women (Autonomous)

Dr. V.C Patel
Aug. 2019 Recording

One Day National Seminar
On
"The Representation of Region and Nation in Indian Literature"
Oraganized by
The KNSBL Arts and Commerce College, Kheralu (NAAC Accredited 'B'-2.29)
Department of English
Managed by
Kheralu Taluka Uttar Vibhag Kelavani Mandal
February 15, 2020

Certificate

This is to Certify that Prin./Dr./Prof./Mr./Mrs./Ms. Keyashkumar S. Dave, of Arts & Commerce College, Chamsana has participated in the One Day National Seminar on "The Representation of Region and Nation in Indian Literature" held on 15th February, 2020 at The KNSBL Arts and Commerce College, Kheralu. He/She has contributed significantly in the discussions and presented the research paper titled "Regional literature In Indian English Tradition."

Dr. B.H. Chaudhari
The Head, Dept. of English
(Convener)

Dr. H.J. Patel
Asst. Professor
(Secretary)

The KNSBL Arts & Commerce College Kheralu

Dr. B.J. Chaudhari
Principal
The KNSBL Arts & Com. College, Kheralu

Paper presented in seminar 1st Feb 2020

NATIONAL SEMINAR ON MODERN TRENDS IN

YOGA | PHYSICAL EDUCATION | SPORTS SCIENCE | SPORTS MANAGEMENT

Believe & Succeed
with Courage & Faith

: ORGANIZED BY :

Uttar Gujarat College-University Sharirik Shikshan Adhyapak Kalyan Mandal

: UNDER THE AEGIS OF :

Gujarat State University & College Physical Education Teachers' Association

Certificate

This is to certify that

Prof./Dr./Mr./Mrs./Ms. Kirit B Patel

From Arts & Comm. College Chausama participated as

Guest Speaker/Adviser/Chair Person/Co-Chair/Organising Member/Program Assistant/Delegate

and presented a research paper on the topic of Sports Management

at National Seminar on Modern Trends in Yoga, Physical Education, Sports Science & Sports Management held at Ambaji, Gujarat during 5-6, April, 2019.

Dr. B. N. Patel **Organising Secretary** **N.S.M.T.Y.P.S.S.**	**Prof. R. B. Solanki** **President** **U.G.C.U.S.S.K.M.**	**Prof. M. B. Bharwad** **President** **G.S.U.C.P.E.T.A.**

DR. BABASAHEB AMBEDKAR CHAIR
HEMCHANDRACHARYA NORTH GUJARAT UNIVERSITY
PATAN

ORGANIZED

NATIONAL SEMINAR

ON

"SOCIAL THOUGHTS OF DR. B. R. AMBEDKAR"

26th FEBRUARY, 2019

Certificate

This is to certify that Shri/Smt./Dr. RACHANAKUMARI M. VERMA *participated in one day National Seminar on* ***"Social thoughts of Dr. B. R. Ambedkar"*** *on 26th February 2019. He/She/has also presented a paper entitled* SOCIAL THOUGHTS OF DR. B.R. AMBEDKAR.

We appreciate her/his Valuable contribution in enriching our Event.

I/c. Registrar
H.N.G. Uni. Patan

Chairperson
Dr. Babasaheb Ambedkar Chair
H.N.G. Uni. Patan

Shree Maharshi Dayanand Saraswati Kelavani Mandal Managed

Smt. C.C. Mahila Arts & Sheth C.N. Commerce College,

Visnagar, Gujarat Affiliated with H.N.G.Uni., Patan

150 YEARS OF CELEBRATING THE MAHATMA

One Day National Seminar

REDEFINING MAHATMA GANDHI : ISSUES & CHALLENGES

This is to certify that Prof./Dr./Mr./Mrs. Rachanakumari M. Verma from Arts & Commerce College, Chansma has participated / presented a paper on Gandhi on Women's Empowerment in One Day National Seminar organized by Departments of History and Sociology on 22nd February, 2019.

Date : 22nd February, 2019
Place : Visnagar

Dr. M. L. Patel
Co-Cordinator

Prof. J. G. Metiya
Coordinator

Dr. M. F. Patel
Principal

रे री झो आचारी बीन खडग बीना ढाल साबरमती के संत तुने कर दिया कमाल

Attendance sheet

Placement Camp Feb-2020

Industry Performa for interviewed student details

Name of the Employer: [illegible]								
Contact Person of Employer: [illegible]		Mob No: 9849755743529					Date of Interview: [illegible] 2020	
Place of Campus: Hindustan Institute of Technology and Science (HINDUSTAN UNIVERSITY)							Venue: [illegible]	
		To be filled by Students					To be filled by Employer	
Sl. No.	Name of the Applicant	Student ID	Contact Number	Email ID	Stream	Percentage of Marks	Selected for Interview (Yes/No)	Job Designation	Salary
1									
2									
3									
4									
5									
6									
7									
8									
9									
10									
11									
12									
13									
14									
15									

Signature of Industry Representative

Signature of Nodal Officer

"Nima Memorial" Gram Vikas Trust, Ruppur–Chanasma Sanchalit

Jethiba K. Patel Arts College & B.A. Patel and D.B. Vyas Commerce College, Chanasma

And

Hemchandracharya North Gujarat University Affiliated Colleges Librarian's Study Circle

Organised

16th State Level Seminar on "Transforming Academic Libraries in Digital Era"

CERTIFICATE

This is to certify that Mr./Ms./Dr ./Prof. VIRSANGBHAI MAGANBHAI CHAUDHARI of ARTS & COMMERCE COLLEGE, CHANASMA has actively participated in the seminar at Chanasma on 3rd February, 2019.

He/She has presented research paper entitled : DIGITAL LIBRARY SERVICES

M. M. Chaudhari President H.N.G.U. Affiliated Colleges Librarian's Study Circle	**N. B. Chaudhari** Seminar Co-ordinator Librarian, Jethiba K. Patel Arts College & B.A. Patel and D.B. Vyas Commerce College Chanasma, Dist. Patan (N.Guj.)	**Dr. R. N. Desai** Principal Jethiba K. Patel Arts College & B.A. Patel and D.B. Vyas Commerce College Chanasma, Dist. Patan (N.Guj.)

"Nima Memorial" Gram Vikas Trust, Ruppur–Chanasma Sanchalit

Jethiba K. Patel Arts College & B.A. Patel and D.B. Vyas Commerce College, Chanasma

And

Hemchandracharya North Gujarat University Affiliated Colleges Librarian's Study Circle

Organised

16th State Level Seminar on "Transforming Academic Libraries in Digital Era"

CERTIFICATE

This is to certify that Mr./Ms./Dr./Prof. BHAVSAR DAKSHA LALITCHANDRA of ARTS & COMMERCE COLLEGE, CHANASMA has actively participated in the seminar at Chanasma on 3rd February, 2019.

He/She has presented research paper entitled : "Open Access Educational Resource"

M. M. Chaudhari President H.N.G.U. Affiliated Colleges Librarian's Study Circle	**N. B. Chaudhari** Seminar Co-ordinator Librarian, Jethiba K. Patel Arts College & B.A. Patel and D.B. Vyas Commerce College Chanasma, Dist. Patan (N.Guj.)	**Dr. R. N. Desai** Principal Jethiba K. Patel Arts College & B.A. Patel and D.B. Vyas Commerce College Chanasma, Dist. Patan (N.Guj.)

"Nima Memorial" Gram Vikas Trust, Ruppur–Chanasma Sanchalit

Jethiba K. Patel Arts College & B.A. Patel and D.B. Vyas Commerce College, Chanasma

And

Hemchandracharya North Gujarat University Affiliated Colleges Librarian's Study Circle

Organised

16th State Level Seminar on "Transforming Academic Libraries in Digital Era"

CERTIFICATE

This is to certify that Mr./Ms./Dr ./Prof. KIRITKUMAR BABULAL PATEL of ARTS & COMMERCE COLLEGE, CHANASMA has actively participated in the seminar at Chanasma on 3rd February, 2019.

He/She has presented research paper entitled : DIGITAL LIBRARY SERVICES

M. M. Chaudhari President H.N.G.U. Affiliated Colleges Librarian's Study Circle	**N. B. Chaudhari** Seminar Co-ordinator Librarian, Jethiba K. Patel Arts College & B.A. Patel and D.B. Vyas Commerce College Chanasma, Dist. Patan (N.Guj.)	**Dr. R. N. Desai** Principal Jethiba K. Patel Arts College & B.A. Patel and D.B. Vyas Commerce College Chanasma, Dist. Patan (N.Guj.)

"Nima Memorial" Gram Vikas Trust, Ruppur–Chanasma Sanchalit

Jethiba K. Patel Arts College & B.A. Patel and D.B. Vyas Commerce College, Chanasma

And

Hemchandracharya North Gujarat University Affiliated Colleges Librarian's Study Circle

Organised

16th State Level Seminar on "Transforming Academic Libraries in Digital Era"

CERTIFICATE

This is to certify that Mr./Ms./Dr./Prof. Rachanakumari M. Verma of Arts and commerce college, CHANASMA has actively participated in the seminar at Chanasma on 3rd February, 2019.

He/She has presented research paper entitled : "Open Access Education Resource in Libraries."

M. M. Chaudhari President H.N.G.U. Affiliated Colleges Librarian's Study Circle	**N. B. Chaudhari** Seminar Co-ordinator Librarian, Jethiba K. Patel Arts College & B.A. Patel and D.B. Vyas Commerce College Chanasma, Dist. Patan (N.Guj.)	**Dr. R. N. Desai** Principal Jethiba K. Patel Arts College & B.A. Patel and D.B. Vyas Commerce College Chanasma, Dist. Patan (N.Guj.)

"Nima Memorial" Gram Vikas Trust, Ruppur–Chanasma Sanchalit

Jethiba K. Patel Arts College & B.A. Patel and D.B. Vyas Commerce College, Chanasma

And

Hemchandracharya North Gujarat University Affiliated Colleges Librarian's Study Circle

Organised

16th State Level Seminar on "Transforming Academic Libraries in Digital Era"

CERTIFICATE

This is to certify that Mr./Ms./Dr./Prof. [illegible]

of Arts & Commerce College, Chanasma

has actively participated in the seminar at Chanasma on 3rd February, 2019.

He/She has presented research paper entitled : Digital library services

M. M. Chaudhari President H.N.G.U. Affiliated Colleges Librarian's Study Circle	**N. B. Chaudhari** Seminar Co-ordinator Librarian, Jethiba K. Patel Arts College & B.A. Patel and D.B. Vyas Commerce College Chanasma, Dist. Patan (N.Guj.)	**Dr. R. N. Desai** Principal Jethiba K. Patel Arts College & B.A. Patel and D.B. Vyas Commerce College Chanasma, Dist. Patan (N.Guj.)

Paper presented in seminar

Pro D. V. Patel
Feb: 2019

"Nima Memorial" Gram Vikas Trust, Ruppur–Chanasma Sanchalit

Jethiba K. Patel Arts College & B.A. Patel and D.B. Vyas Commerce College, Chanasma

And

Hemchandracharya North Gujarat University Affiliated Colleges Librarian's Study Circle

Organised

16th State Level Seminar on "Transforming Academic Libraries in Digital Era"

CERTIFICATE

This is to certify that Mr./Ms./Dr ./Prof. KRASHNAKUMAR S. DAVE of ARTS & COMMERCE COLLEGE, CHANASMA has actively participated in the seminar at Chanasma on 3rd February, 2019.

He/She has presented research paper entitled : 'MODERN DIGITAL LIBRARY"

M. M. Chaudhari President H.N.G.U. Affiliated Colleges Librarian's Study Circle	N. B. Chaudhari Seminar Co-ordinator Librarian, Jethiba K. Patel Arts College & B.A. Patel and D.B. Vyas Commerce College Chanasma, Dist. Patan (N.Guj.)	Dr. R. N. Desai Principal Jethiba K. Patel Arts College & B.A. Patel and D.B. Vyas Commerce College Chanasma, Dist. Patan (N.Guj.)

"Nima Memorial" Gram Vikas Trust, Ruppur–Chanasma Sanchalit

Jethiba K. Patel Arts College & B.A. Patel and D.B. Vyas Commerce College, Chanasma

And

Hemchandracharya North Gujarat University Affiliated Colleges Librarian's Study Circle

Organised

16th State Level Seminar on "Transforming Academic Libraries in Digital Era"

CERTIFICATE

This is to certify that Mr./Ms./Dr ./Prof. VINABEN SURESHBHAI RAJ of ARTS & COMMERCE COLLEGE, CHANASMA has actively participated in the seminar at Chanasma on 3rd February, 2019.

He/She has presented research paper entitled : SOCIAL MEDIA AND ACADEMIC LIBRARIES

M. M. Chaudhari President H.N.G.U. Affiliated Colleges Librarian's Study Circle	**N. B. Chaudhari** Seminar Co-ordinator Librarian, Jethiba K. Patel Arts College & B.A. Patel and D.B. Vyas Commerce College Chanasma, Dist. Patan (N.Guj.)	**Dr. R. N. Desai** Principal Jethiba K. Patel Arts College & B.A. Patel and D.B. Vyas Commerce College Chanasma, Dist. Patan (N.Guj.)

"Nima Memorial" Gram Vikas Trust, Ruppur–Chanasma Sanchalit

Jethiba K. Patel Arts College & B.A. Patel and D.B. Vyas Commerce College, Chanasma

And

Hemchandracharya North Gujarat University Affiliated Colleges Librarian's Study Circle

Organised

16th State Level Seminar on "Transforming Academic Libraries in Digital Era"

CERTIFICATE

This is to certify that Mr./Ms./Dr./Prof. Dr. VARSHABEN C. PATEL of ARTS & COMMERCE COLLEGE, CHANASMA has actively participated in the seminar at Chanasma on 3rd February, 2019.

He/She has presented research paper entitled : "Application of ICT in Library"

M. M. Chaudhari President H.N.G.U. Affiliated Colleges Librarian's Study Circle	**N. B. Chaudhari** Seminar Co-ordinator Librarian, Jethiba K. Patel Arts College & B.A. Patel and D.B. Vyas Commerce College Chanasma, Dist. Patan (N.Guj.)	**Dr. R. N. Desai** Principal Jethiba K. Patel Arts College & B.A. Patel and D.B. Vyas Commerce College Chanasma, Dist. Patan (N.Guj.)

Paper presented in seminar. Feb 2019.

Re-accredited with 'A' Grade by NAAC (CGPA-3.25)

UGC SPONSORED CENTRE FOR INDIAN DIASPORA

INTERNATIONAL SEMINAR

on

Indian Diaspora, Globalization and Multi Culturalism

ज्ञान-विज्ञान विमुक्तये

28 - 29 January, 2019

Organized by

Centre for Indian Diaspora

P. G. Department of Sociology, Sardar Patel University, Vallabh Vidyanagar, Anand, Gujarat, INDIA.

CERTIFICATE

This is to certify that Prof./Dr./Mr./Ms. Vinaben Sureshbhai Raj of Arts & commerce college, chanasma participated in the Two-day International Seminar held at the Centre for Indian Diaspora, Department of Sociology, Sardar Patel University, Vallabh Vidyanagar, Anand, Gujarat. He / She chaired a session / delivered a plenary lecture / presented a paper with the title "ડીઆસ્પોરાનો ભારતીય સંસ્કૃતિ પર પ્રભાવ."

Prof. (Dr.) Ramesh H. Makwana
Director
Centre for Indian Diaspora
Professor & Head, Dept. of Sociology
Sardar Patel University, V.V.Nagar.

Place : Vallabh Vidyanagar

Date : 29 January, 2019

Dr. Varsha C. Patel

B.Sc. Food & Nutrition Sardar Patel University S.M Patel College and home science Vallabh Vidhya Nagar, First Class (1989). M.Sc Food & Nutrition, Sardar Patel University, Department of Home Science, Vallabh Vidyanagar, Second Class (1991). P.hed (Home Science) Food & Nutrition, Newchandra charya North Gujrat Unviersity, Patan (2011), Head of the Department, Arts & Comm. college chauswa (1993to 1998), Assistant professor Home science Department, Arts and commerce college chanasma (1992 to 1998). PG teacher, HMGU Patan (1999 to) Member of Board of study MNGU, Patan (1993 to 1998) Associate professor Home science Department municipal arts and Science college, (1998 to 2008). Associate Professor, Home Science Department, Arts and Commerce College, Chanasma (2008 to continued). Co-opt member of Board of Study, Home Science, Veer Narwal South Gujrat University, Surat (2012 to 2015) B.A. & M.A. Course Coustractor paper, sector in veer Nairmnd south Gujrat University, Surat (2012 to 2015), Incharge Principal Arts and Commerce College Chanasma (01/11/2013 to 105/2017). Judge in Fashion show, Mahila Arts & Home Science College Mehsana (2014, 2015, 2015, 2017). Dean Faculty of Home Science, HNGU Patan (07/09/2017 to 22/12/2017), examiner in MNGU Patan, Gujrat University, Ahmedabad, Kucc University, Mundra, Shri Guru Govind University, Good gara 1995 to Continue ..... examiners in sakalchaud patel University, Vishagar (2019). Paster present in International conferance, Chennai. Paper present in many state level, National level and International level seminor and conference. Attend many workshop.

Sunrise
Publishers & Distributors

Nutrition and Food Science

Dr. Varsha C. Patel

and Food Science

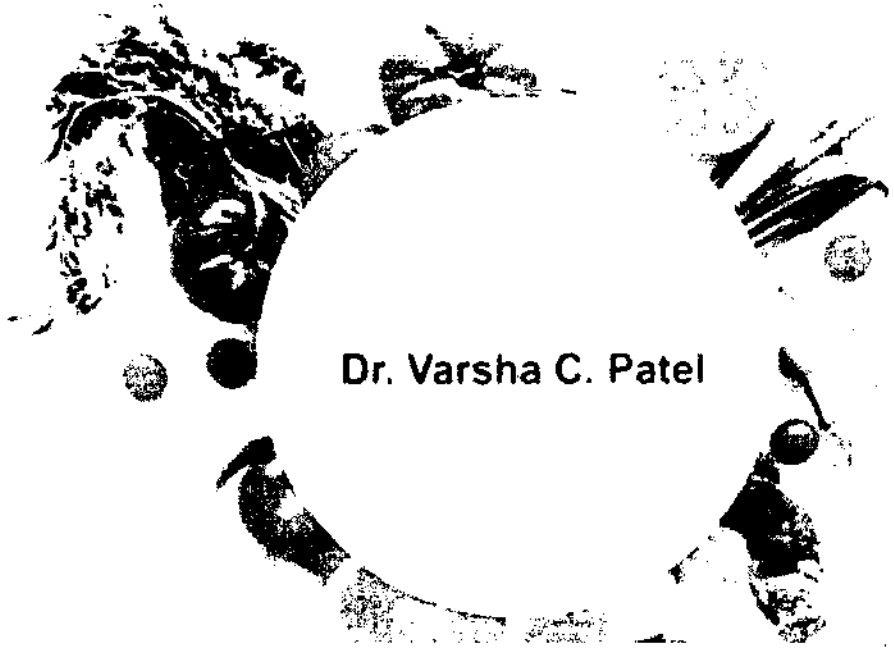

Dr. Varsha C. Patel

Celebrating 100 years of SLU College: 1920-2020

NAAC SPONSORED NATIONAL SEMINAR

on

Quality Initiatives for Empowerment of Women through Education

Organized by
IQAC - Internal Quality Assurance Cell
SLU Arts and H. & P. Thakore Commerce College for Women, Ahmedabad-380006
(Managed by Gujarat Stree Kelavani Mandal)

Certificate

This is to certify that

Shri Dr. Dhanti. Hasmukhbhai. Gajjar.

has actively participated in the NAAC Sponsored National Seminar on Quality Initiatives for Empowerment of Women through Education held on 15th February, 2020. She / He presented a paper on

A Review on Relationship Between literacy and Empowerment of Women in India.

Dr. Sirali Mehta Principal S.L.U. Arts and H. & P. Thakore Commerce College for Women, Ahmedabad	Dr. Madhusudan Mukerjee IQAC Coordinator S.L.U. Arts and H. & P. Thakore Commerce College for Women, Ahmedabad	Dr. Rashmi Soni IQAC Co-Coordinator S.L.U. Arts and H. & P. Thakore Commerce College for Women, Ahmedabad

P.3

ધી.કે.એન.એસ.બી.એલ. આર્ટ્સ એન્ડ કોમર્સ કોલેજ, ખેરાલુ.

અને

ગુજરાત સાહિત્ય અકાદમી, ગાંધીનગરના સંયુક્ત ઉપક્રમે આયોજિત

રાષ્ટ્રીય પરિસંવાદ

★ પ્રમાણપત્ર ★

પ્રા./ડૉ./શ્રી.....રચના કુમારી એમ. વર્મા.....

ધી.કે.એન.એસ.બી.એલ. આર્ટ્સ એન્ડ કોમર્સ કોલેજ, ખેરાલુના યજમાન પદે તા. ૨૮ ફેબ્રુઆરી ૨૦૨૦ ના રોજ આયોજિત

''લોકસાહિત્યના સંશોધક-સંપાદક ડો. શાંતિભાઈ આચાર્ય''

વિષયના પરિસંવાદમાં વક્તા / સહભાગી તરીકે સક્રીય રીતે ઉપસ્થિત રહ્યા હતા.

તેમના શોધપત્રનો વિષય.....'લોકસાહિત્યના સંશોધક પુષ્કર ચંદરવાકર : એક ઝલક'.....હતો

સાહિત્ય કળાની પ્રવૃતિઓમાં તેઓનું યોગદાન ઉત્તરોત્તર વધે એવી શુભેચ્છા

શ્રી ડો.અજયસિંહ ચૌહાણ	ડો. બી.જે. ચૌધરી	પ્રા. વિનયકાન્ત પરમાર
મહામાત્ર	આચાર્ય	અધ્યક્ષ

UGC Sponsored
National Seminar
Women Empowerment : Legislative & Judicial Approach
(Celebrating International Women's Day)

ORGANIZED BY

SCHOOL OF LAW, CENTRE OF EXCELLENCE, GUJARAT UNIVERSITY

&

FACULTY OF GANDHIAN STUDIES, GUJARAT VIDYAPITH

Certificate

This is to certify that Ms. Rachanakumari M. Verma has participated / presented a paper on Nutritional Health for women. at National Seminar on **'Women Empowerment : Legislative & Judicial Approach** held on 08 March, 2020 at School of Law, Gujarat University, Ahmedabad.

Prof. (Dr.) K. C. Raval **Seminar Director** **School of Law** **Gujarat University** **Ahmedabad-380009**	**Prof. (Dr.) Prem Mishra** **Seminar Co-Director** **Faculty of Gandhian Studies** **Gujarat Vidyapith** **Ahmedabad-380014**	**Prof. (Dr.) S. P. Rathor** **Convener** **School of Law** **Gujarat University** **Ahmedabad-380009**

DR. BABASAHEB AMBEDKAR CHAIR

HEMCHANDRACHARYA NORTH GUJARAT UNIVERSITY, PATAN

ORGANIZES

NATIONAL SEMINAR

on

"Social Philosophy of Dr.B.R.Ambedkar"

7th March 2020

Certificate

This is to certify that Shri / Smt. / Dr. RACHANAKUMARI M. VERMA **participated in One day National Seminar on Social Philosophy of Dr. B. R. Ambedkar on 7th March 2020. He / She has presented a paper entitled** DR. BABASAHEB AMBEDKAR'S LIFE PHILOSOPHY **We appreciate his / her valuable contribution in enriching our event.**

Dr. D. M. Patel Registrar H.N.G.University, Patan	**Dr. Jayesh M. Barot** Smt. R. M. Prajapati Arts College, Satlasana	**Dr. Lalit S. Patel** Co-ordinator Dr.B.R.Ambedkar Chair H.N.G.University, Patan

DR. BABASAHEB AMBEDKAR CHAIR

HEMCHANDRACHARYA NORTH GUJARAT UNIVERSITY, PATAN

ORGANIZES

NATIONAL SEMINAR

on

"Social Philosophy of Dr.B.R.Ambedkar"

7th March 2020

Certificate

This is to certify that Shri / ~~Smt.~~ / ~~Dr.~~ CHAUDHARI VIRSINGBHAI M. participated in One day National Seminar on Social Philosophy of Dr. B. R. Ambedkar on 7th March 2020. He / ~~She~~ has presented a paper entitled ડૉ. બાબાસાહેબ આંબેડકર અને સમાજમૂલ્યાંકન We appreciate his / her valuable contribution in enriching our event.

Dr. D. M. Patel Registrar H.N.G.University, Patan	**Dr. Jayesh N. Barot** Smt. R. M. Prajapati Arts College, Satlasana	**Dr. Lalit S. Patel** Co-ordinator Dr.B.R.Ambedkar Chair H.N.G.University, Patan

ABS – 24

NUTRIENTS ACQUISITION BY A FEW MEDICINAL PLANTS AGAINST VIRAL DISEASES

Dharti H. Gajjar

Homescience Department, Jethiba K. Patel Arts College and B.A. Patel & D. B. Vyas Commerce College, Ruppur-Chanasma, Patan, Gujarat, India

Abstract

Background: India has been known for its rich biological diversity. Plants and microorganisms acquire nutrients from their environment through various biogeochemical processes and nutrients-acquisition strategies. Plants produce primary and secondary metabolites which are an excellent source to unravel novel drugs

Objective: For this study, seven medicinal plants such as Neem, Tulsi, Papayaa, Ajwyin, Cumin, Lemon, and Turmeric were selected. The aim of the present study was to investigate Nutrients acquisition and their remedies against viral diseases.

Materials and Methods: Collection, compilation of related data from different journals, census, & websites were used for the completion of the study.

Conclusion: Finding of the study provided evidence that all these plants contain medicinally important bioactive compounds and it justifies their use traditional in fight with viral diseases like SARS Covid-19.

Keywords: Plants, Nutrients, Medicinal, SARS Cocid-19

શ્રી. દક્ષા લાવસાર
Book.
2020-2

સંવિદ

સંપાદક

યશોધર હ. રાવલ

અનુક્રમ

૧. કવિતામાં કવિકર્મ અને મર્મ ૭
• રમેશ બી. શ્રીમાળી 'રબ'

૨. પ્રશિષ્ટ સાહિત્યનું મહત્ત્વ ૧૩
• બી. એલ. પારગી

૩. ભારતીયતા : 'અમૃતા' નવલકથા સન્દર્ભે ૨૮
• ડૉ. એલ. એસ. મેવાડા

૪. અથાતો કાવ્યજિજ્ઞાસા (હરીશ મીનાશ્રુ) ૩૬
• મો. દક્ષા ભાવસાર

૫. ખોખલા આદર્શવાદની પોલ ખોલતો એકાંકીસંગ્રહ : 'ગાંધીજી પાછા આવો' ૪૦
• ડૉ. રાજેશ ત્રિવેદી

૬. 'શબ્દાપ્રાસ'ની સમાલોચના ૪૫
• ડૉ. ભરત કાનાબાર

૭. આદિવાસી લોકસાહિત્યનો અભ્યાસનિષ્ઠ ગ્રંથ : 'આદિવાસી સાહિત્ય : વિવેચન અને વિશ્લેષણ' ૫૨
• જિગ્નેશ ઠક્કર

૮. પ્રભાકર શ્રોત્રિયનું નાટક : 'ઈલા' (અનુવાદક : કેશુભાઈ દેસાઈ) ૫૯
• ડૉ. સ્મિતાબેન જે. ડાભી

૯. ગઝલનો ગુલદસ્તો : 'ગઝલ ૧૦૧' ૬૫
• ડૉ. કુંજલ બારોટ

૧૦. આસ્વાદ્ય અને આવકારદાયક જીવનનો દસ્તાવેજ : 'મુક્તિ-વૃત્તાંત' ૭૫
• ડૉ. યોગેશચંદ્ર પટેલ

૧૧. મૈત્રી અને મહેફિલનાં સંભારણાં 'જલસા અવતાર' ૮૧
• ડૉ. બિપિન ચૌધરી

૧૨. 'હું હીજડો... હું લક્ષ્મી' : માનવીની અનંત આત્મખોજની કથા ૮૮
• સંજય પટેલ

૧૩. ભાવનાસભર પ્રેમકથાઓનો સંગ્રહ : 'સાજણ આયા, હે સખિ !' ૧૧૧
• ડૉ. મુકેશપુરી સ્વામી

૧૪. સમ્યગ્દર્શી વિવેચનગ્રંથ : 'નાટ્યનિકષ' ૧૧૮
• ડૉ. વિમલેશ ખમાર

૧૫. ઉત્તર ગુજરાતની લોકવાર્તાઓનું નોખું સંપાદન : 'જવારા' ૧૨૭
• ડૉ. સતીષ પટેલ

૧૬. પ્રેમજી પટેલ – 'ટશિયાભર સુખ' આપતા લઘુકથાસર્જક ૧૩૯
• યશોધર હ. રાવલ

૧૭. 'ફૂલની ચરી' : ખુશ્બૂદાર ગઝલોનો ગુલદસ્તો ૧૪૩
• રૂપેશભારતી આર. ગોસ્વામી

૧૮. આનર્તની અસ્મિતાનું ગીત ૧૫૫
• રમેશ બી. શ્રીમાળી 'રબ'

કવિત

પ્રસ્તાવના :

અનાદિકાળથી માણ
આપ્યું છે, હૈયું આપ્યું છે,
વ્યક્ત કરે છે. પ્રાણીઓ ક
જણાય' મનુષ્ય વાણીને શ
અભિવ્યક્તિ કરે છે એને ક
કવિનું તપ-સાધના અનુભવ
કાવ્યશાસ્ત્રીઓએ, પા
વ્યાખ્યાઓ આપી છે અને
કવિ એ શબ્દનો ઉપાસક છે.
'બ્રહ્માનંદસહોદર' કહ્યો છે.
કવિ દ્વારા કવિતામાં પ્રયોજાય
બની જાય છે. અસીમ બની
કવિને આર્ષદ્રષ્ટા (ઋષિ) કહ્યં
કવિના કર્મને કવિતાના મર્મથી
છે. જેમ ભજનનો મરમ સમ
શબદ કહેવાય. શબદના મરમ
પ્રયોજાયેલા શબ્દનો સાચો અ
મર્મથી પામી શકાય.

મૌન અને શબ્દ

महाकविअश्वघोषविरचितम्

बुद्धचरितम्

(प्रथमः सर्गः)

પાર્શ્વ પબ્લિકેશન : અમદાવાદ

[illegible]

[illegible]

[illegible]

महाकविअश्वघोषविरचितम्

बुद्धचरितम्

(મૂળ ટેક્સ્ટ, ગુજરાતી અનુવાદ, ટિપ્પણ સહિત)

(प्रथमः सर्गः)

સંપાદકો

પ્રા.ડૉ. શાન્તિકુમાર એમ. પંડ્યા
નિ. અધ્યક્ષ : સંસ્કૃત વિભાગ
સેંટ ઝેવિયર્સ કોલેજ
અમદાવાદ

ડૉ. હર્ષદેવ માધવ
અધ્યક્ષ : સંસ્કૃત વિભાગ
એચ. કે. આર્ટ્સ કોલેજ
અમદાવાદ

પ્રા.ડૉ. વીણાબેન રાજ
સંસ્કૃત વિભાગ
આર્ટ્સ એન્ડ કોમર્સ કોલેજ
ચાંદસ્મા

ડૉ. રાકેશ જોશી
અધ્યક્ષ : સંસ્કૃત વિભાગ
આર્ટ્સ એન્ડ કોમર્સ કોલેજ
હિંમતનગર

Mahakaviashwaghoshvirchitam
Buddhacharitam

Edited by

Prof. Dr. Shantikumar M. Pandya
Dr. Harshdev Madhav
Prof. Dr. Vinaben Raj
Dr. Rakesh Joshi

ISBN : 978-93-84748-20-3

© સંપાદકો

પ્રકાશક
બાબુભાઈ મોદી એન્ડ કંપની
નવરંગ પુસ્તક વિક્રેતા
[illegible]
અમદાવાદ-૩૮૦૦૦૧

હેમચન્દ્રાચાર્ય ઉત્તર ગુજરાત યુનિવર્સિટી FYBA પ્રથમસેમેસ્ટર સંસ્કૃત
પ્રશ્નપત્ર-101 Core Compulsory વિષય માટે ઉપયોગી પાઠ્યપુસ્તક

Dr. V. S. Raj
w 20-21
Book

भट्टनारायण-रचितं

वेणीसंहारम्

સંપાદકો

પ્રા. વર્ષા પી. દવે (નિ.)
આર્ટ્સ-કોમર્સ કોલેજ,
તલોદ.

પ્રા. ડૉ. જયશ્રીબેન ટેસાઈ
આર્ટ્સ-કોમર્સ કોલેજ,
મોડાસા.

પ્રિ. ડૉ. દીપક જોષી
આર્ટ્સ-કોમર્સ કોલેજ,
મોડાસા.

પ્રા.ડૉ. રોહિણીબેન ભટ્ટ
સાર્વજનિક મહિલા આર્ટ્સ કોલેજ,
મહેસાણા.

પ્રા.ડૉ. જશવંત પ્રજાપતિ
આર્ટ્સ-કોમર્સ કોલેજ,
ઈડર.

પ્રા.ડૉ. સમીરકુ. પ્રજાપતિ
આર્ટ્સ-કોમર્સ કોલેજ,
રાધનપુર.

પ્રિ.ડૉ. સુરેશ પટેલ
મહિલા આર્ટ્સ કોલેજ,
વિજાપુર.

ડૉ. ભગવાનભાઈ કે. પ્રજાપતિ
શ્રીમતી આર.એમ. પ્રજાપતિ
આર્ટ્સ કોલેજ, સતલાસણા.

પ્રા.ડૉ. વીણાબેન રાજ
આર્ટ્સ-કોમર્સ કોલેજ,
ચાણસ્મા.

પ્રા.ડૉ. મીતાબેન પટેલ
આર્ટ્સ-કોમર્સ કોલેજ,
તલોદ.

ડૉ. કુંજલ ત્રિવેદી
આર્ટ્સ-કોમર્સ કોલેજ,
રાધનપુર.

સરસ્વતી પુસ્તક ભંડાર, અમદાવાદ-૧

હેમચન્દ્રાચાર્ય ઉત્તર ગુજરાત યુનિવર્સિટી FYBA પ્રથમ સેમસ્ટર સંસ્કૃત પ્રશ્નપત્ર-101 Core Compulsory વિષય માટે ઉપયોગી પાઠ્યપુસ્તક

भट्टनारायण-रचितं

वेणीसंहारम्

~ સમ્પાદકો ~

પ્રા. વર્ષા પી. દવે (નિ.)
આર્ટ્સ-કોમર્સ કોલેજ,
તલોદ

પ્રા. ડૉ. જયશ્રીબેન દેસાઈ
આર્ટ્સ-કોમર્સ કોલેજ,
મોડાસા

પ્રિ. ડૉ. દીપક ઋષી
આર્ટ્સ-કોમર્સ કોલેજ,
મોડાસા

પ્રા. ડૉ. રોહિણીબેન [illegible]
સાર્વજનિક મહિલા આર્ટ્સ [illegible]
મહેસાણા

પ્રા. ડૉ. યશવંત પ્રજાપતિ
આર્ટ્સ-કોમર્સ કોલેજ,
ઇડર

પ્રા. ડૉ. [illegible]
આર્ટ્સ-કોમર્સ કોલેજ
પાટણ

પ્રિ. ડૉ. સોનલ પટેલ
મહિલા આર્ટ્સ કોલેજ
વિજાપુર

ડૉ. [illegible] પ્રજાપતિ
શ્રીમતી [illegible]
આર્ટ્સ કોલેજ, [illegible]

પ્રા. ડૉ. વર્ષાબેન [illegible]
આર્ટ્સ-કોમર્સ કોલેજ
વાઘપુર

પ્રા. ડૉ. [illegible]
આર્ટ્સ-કોમર્સ કોલેજ
તલોદ

પ્રા. ડૉ. [illegible]
આર્ટ્સ-કોમર્સ કોલેજ
[illegible]

ISBN

Prin. Dr. R.N. Desai
Paper present
2020

21st Annual National Conference of Association of Indian College Principals

AICP 2020

[redacted] February, 2020

Certificate Of Participation

This is to certify that Prof / Dr. **Principal Dr. Rohit N. Desai**

J. K. Patel Arts and B. A. Patel & D. B. Vyas Commerce College Chanasma - 384220 (Dist. - Patan)

has Participated in the National Conference held on 6, 7, 8 February, 2020 on the topic "Rejuvenating Higher Education for Global India" at Suresh Bhatt Sabhagruha, Nagpur.

He/She has presented a paper titled

Emerging Trends Of Ict In Higher Education

Dr. R. K. Mahajan President Association of Indian College Principals	Dr. Sanjay Vakil Secretary General Association of Indian College Principals	Dr. Akhilesh V. Peshwe Principal Dharampeth M.P. Deo Memorial Science College, Nagpur	Dr. Ramkrishna Tale Principal Bar. Sheshrao Wankhede Arts and Commerce College, Khaperkheda, Nagpur	Dr. D.V. Naik Principal Dr. M.K. Umathe College, Nagpur

ધી.કે.એન.એસ.બી.એલ. આર્ટ્સ એન્ડ કોમર્સ કોલેજ, ખેરાલુ.

અને

ગુજરાત સાહિત્ય અકાદમી, ગાંધીનગરના સંયુક્ત ઉપક્રમે આયોજિત

રાષ્ટ્રીય પરિસંવાદ

★ પ્રમાણપત્ર ★

પ્રા./ડૉ./શ્રી.....લલતકુમાર...પુરુષોત્તમભાઈ...પટેલ.....

ધી.કે.એન.એસ.બી.એલ. આર્ટ્સ એન્ડ કોમર્સ કોલેજ, ખેરાલુના યજમાન પદે તા. ૨૮ ફેબ્રુઆરી ૨૦૨૦ ના રોજ આયોજિત

"લોકસાહિત્યના સંશોધક-સંપાદક ડૉ. શાંતિભાઈ આચાર્ય"

વિષયના પરિસંવાદમાં વક્તા / સહભાગી તરીકે સક્રીય રીતે ઉપસ્થિત રહ્યા હતા.

તેમના શોધપત્રનો વિષય....."સંશોધક...ડૉ...શાંતિભાઈ...આચાર્ય"....હતો

સાહિત્ય કળાની પ્રવૃતિઓમાં તેઓનું યોગદાન ઉત્તરોત્તર વધે એવી શુભેચ્છા.

શ્રી ડૉ. અજયસિંહ ચૌહાણ મહામાત્ર ગુજરાત સાહિત્ય અકાદમી, ગાંધીનગર	ડૉ. બી.જે. ચૌધરી સમાન્યર્ય ધી.કે.એન.એસ.બી.એલ. આર્ટ્સ એન્ડ કોમર્સ કોલેજ, ખેરાલુ	પ્રા. વિનયકાન્ત પરમાર અધ્યક્ષ ગુજરાતી વિભાગ

Paper present in seminar Feb. 2020